版本	更新内容	更新日期	ECN变更单号
A	量产图纸	20260317	\
			\

尺寸：105×125mm
材质：100g书写纸 胶装 四色双面印刷

vivo | SmallRig
Pro Video Rig Kit
VCK2631

Quick Start Guide | Kurzanleitung | Stručná úvodní příručka | Guía de inicio rápido
Rövid útmutató | Guida rapida | Skrócony przewodnik
คู่มือเริ่มต้นใช้งานด่วน | دليل بدء التشغيل السريع

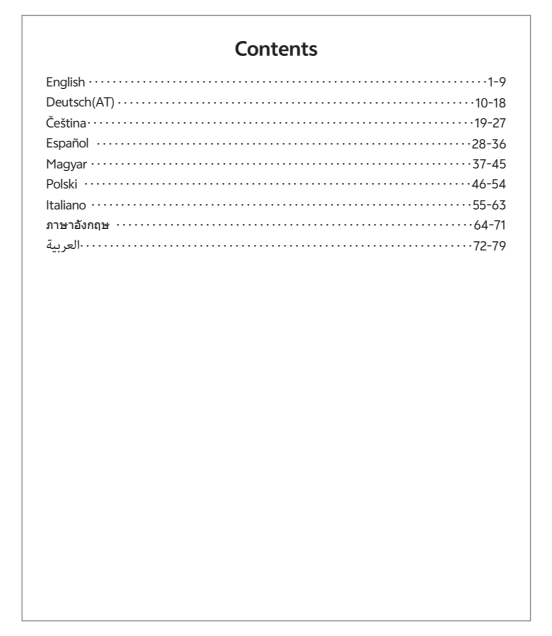

Contents

English ··· 1-9
Deutsch(AT) ··· 10-18
Čeština ··· 19-27
Español ··· 28-36
Magyar ··· 37-45
Polski ··· 46-54
Italiano ··· 55-63
ภาษาไทย ··· 64-71
العربية ··· 72-79

英文

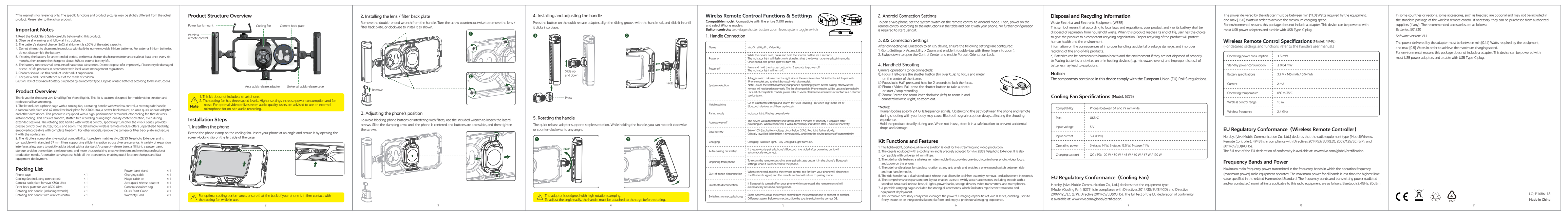

德语

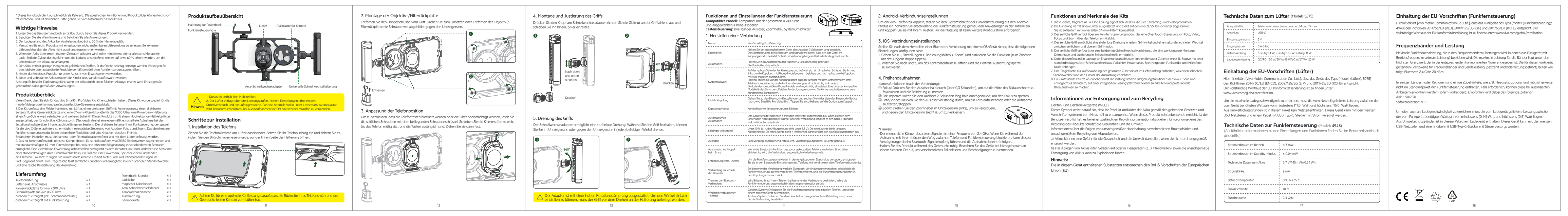

捷克

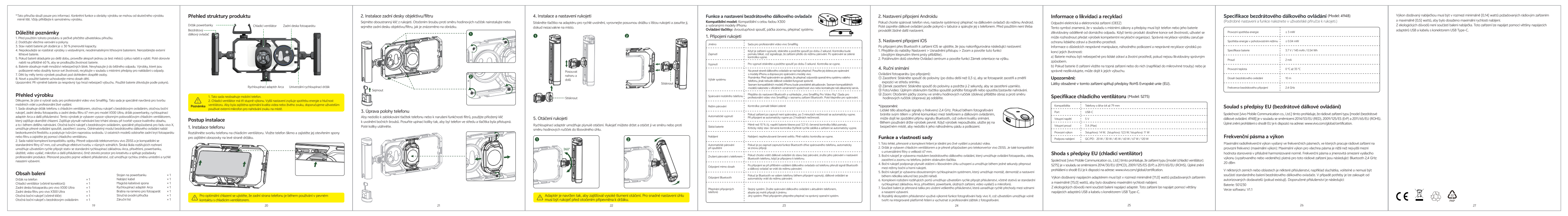

西班牙

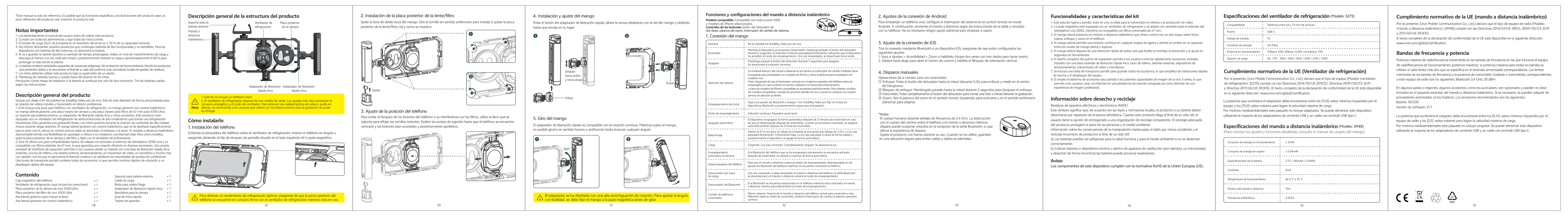

匈牙利

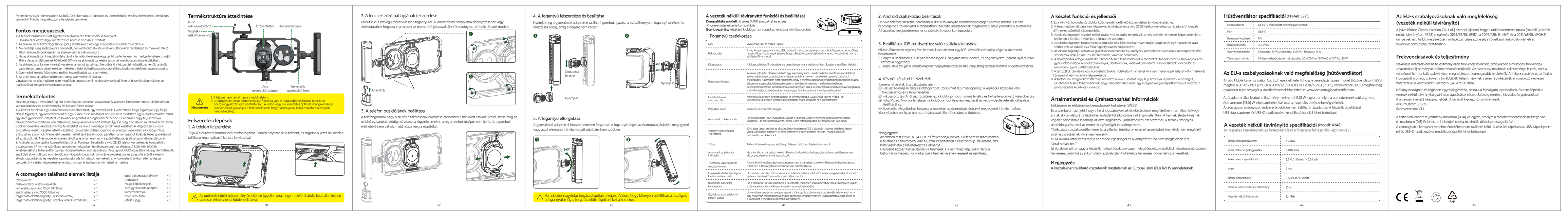

波兰

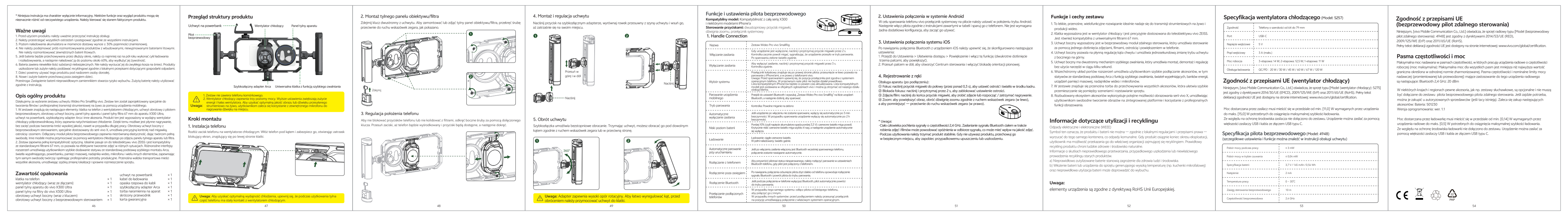

意大利

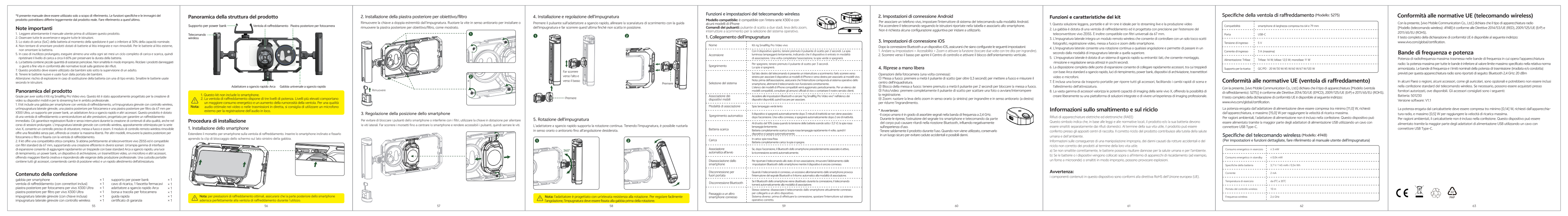

泰语

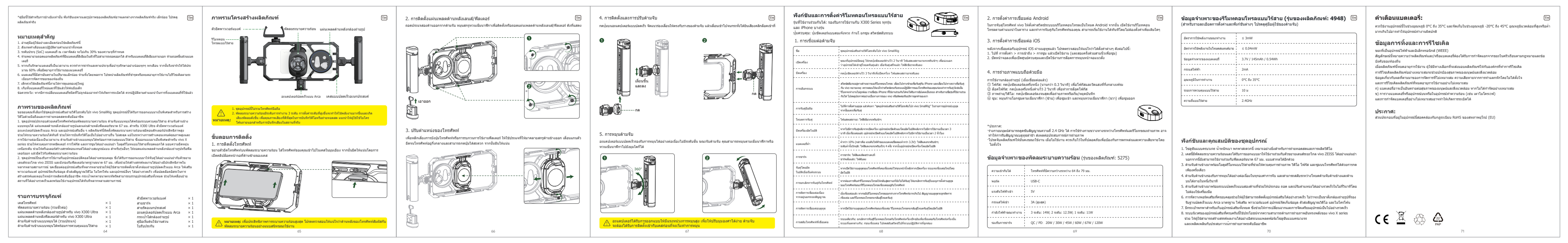

阿拉伯语

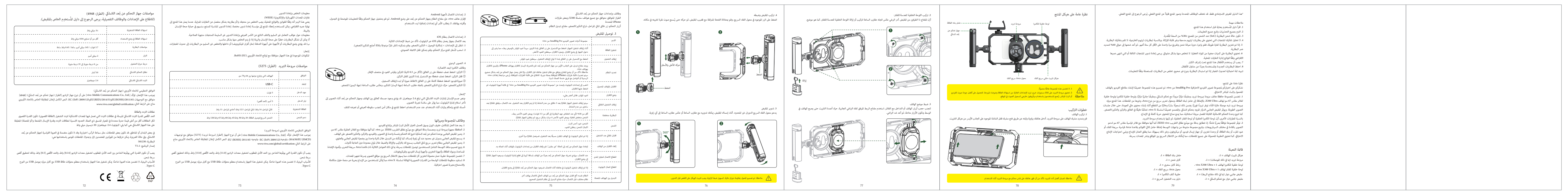

技术要求
（包装物料）

1.材料：所有材料要求符合RoHS 2.0环保要求
2.珍珠棉类及含有胶水材料需满足质量验收要求：
低温存储 -20°C±2°C 24h
高温高湿 70±2°C 90%±5% 24h
不溢胶，不自然分层，测试后产品无残胶
3.工艺：模切整齐，无划痕；覆膜无尘，无气泡；烫印工整
4.印刷：印刷清晰，无污点，无脏污
5.公差：彩盒±1mm；物流箱±10mm
6.外观：外观要求参考承认样，提供《样品承认书》

单位	mm	页码	1/1	⊕	公差 ±1

纸张厚度标准：

- 铜版纸类印刷品：纸张克重依据印刷行业行业标准
- 坑纹纸类印刷品：破裂强度及边压强度依据印刷行业行业标准

受控章：

MODEL (成品号)	6310 6312
PART_NO. (物料编号)	LQ-P1686-18
PART_NAME (零件名称)	用户手册

LEQI 乐其 | SmallRig 斯莫格

包装设计 / / /