Q20917 / Revised Edition V4 / August 2022

ROG STRIX IMPACT II MOONLIGHT WHITE

OPTICAL GAMING MOUSE

Quick Start Guide
快速使用指南（繁體中文）
快速使用指南（简体中文）
クイックスタートガイド (JP)
간단사용설명서 (KO)
Guide de démarrage rapide (FR)
Schnellstartanleitung (DE)
Guida rapida (IT)
Guia de Início Rápido (PT:BR)
Beknopte handleiding (NL)
Hızlı Başlangıç Kılavuzu (TR)
Краткое руководство (RU)
Guía de inicio rápido (ES)
Стисле керівництво для початку експлуатації (UA)
Przewodnik szybkiego startu (PL)
Rychlý průvodce (CS)
Ghid de pornire rapidă (RO)
Gyors üzembe helyezési útmutató (HU)
Snabbstartshandbok (SW)
Pikaopas (FI)
Hurtigstartveiledning (NO)
دليل التشغيل السريع (AR)
Stručný návod na používanie (SK)
מדריך להתחלה מהירה (HB)

Mouse features

滑鼠介紹（繁體中文）/ 鼠标介绍（简体中文）/ マウスの機能 (JP) / 마우스 기능 (KO) / Caratéristiques de la souris (FR) / Mausfunktionen (DE) / Funzioni del mouse (IT) / Recursos do mouse (PT:BR) / Функции мыши (RU) / Características del ratón (ES) / Muisfuncties (NL) / Fare özellikleri (TR) / Функції миші (UA) / Funkcje myszy (PL) / Popis myši (CS) / Caracteristici mouse (RO) / Egérfunkciók (HU) / Mus funktioner (SV) / Hiiren ominaisuudet (FI) / Musens funksjoner (NO) / خصائص الماوس (AR) / Funkcie myši (SK) / תכונות העכבר (HB)

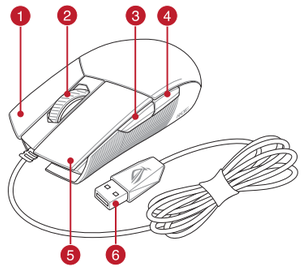

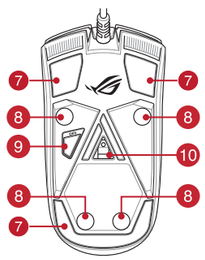

1. Right-click button / 右鍵（繁體中文）/ 右键（简体中文）/ 右ボタン (JP) / 우측 클릭 버튼 (KO) / Bouton de clic droit (FR) / Rechte Maustaste (DE) / Tasto destro (IT) / Botão de clique direito (PT:BR) / Щелчок правой кнопкой (RU) / Botón derecho (ES) / Rechtermuisknop (NL) / Sağ tıklama düğmesi (TR) / Права кнопка (UA) / Prawy przycisk klikania (PL) / Pravé klepací tlačítko (CS) / Buton clic dreapta (RO) / Jobb gomb (HU) / Höger musknapp (SV) / Oikea napsautus -painike (FI) / Høyreklikk-knapp (NO) / زر النقر الأيمن (AR) / Kliknút pravým tlačidlom (SK) / לחצן ימני (HB)
2. Scroll wheel / 滾輪（繁體中文）/ 滚轮（简体中文）/ ホイール (JP) / 스크롤 휠 (KO) / Molette (FR) / Scrollrad (DE) / Rotellina di scorrimento (IT) / Roda de rolagem (PT:BR) / Колесико прокрутки (RU) / Rueda de desplazamiento (ES) / Scrollwiel (NL) / Kaydırma tekeri (TR) / Коліщатко прокручення (UA) / Rolka przewijania (PL) / Rolovací kolečko (CS) / Rotiță de defilare (RO) / Görgetőkerék (HU) / Skrollhjul (SV) / Vierityskiekko (FI) / Rullehjul (NO) / عجلة التمرير (AR) / Rolovacie koliesko (SK) / גלגל גלילה (HB)
3. Forward button / 向前按鈕（繁體中文）/ 向前按钮（简体中文）/ 「進む」ボタン (JP) / 앞으로 버튼 (KO) / Bouton Suivant (FR) / Vorwärts-Taste (DE) / Tasto avanti (IT) / Botão avançar (PT:BR) / Кнопка вперед (RU) / Botón Avanzar (ES) / Knop vooruit (NL) / İleri düğmesi (TR) / Кнопка «Вперед» (UA) / Przycisk do przodu (PL) / Tlačítko dopředu (CS) / Buton înainte (RO) / Előre gomb (HU) / Framåt-knapp (SV) / Eteenpäin-painike (FI) / Fremoverknapp (NO) / زر الأمام (AR) / Tlačidlo Forward (Vpred) (SK) / לחצן קדימה (HB)
4. Backward button / 向後按鈕（繁體中文）/ 向后按钮（简体中文）/ 「戻る」ボタン (JP) / 뒤로 버튼 (KO) / Bouton Précédent (FR) / Rückwärts-Taste (DE) / Tasto indietro (IT) / Botão retroceder (PT:BR) /Кнопка назад (RU) / Botón Retroceder (ES) / Knop achteruit (NL) / Geri düğmesi (TR) / Кнопка «Назад» (UA) / Przycisk do tyłu (PL) / Tlačítko dozadu (CS) / Buton înapoi (RO) / Vissza gomb (HU) / Bakåt-knapp (SV) / Taaksepäin-painike (FI) / Tilbakeknapp (NO) / زر الخلف (AR) / Tlačidlo Backward (Spät) (SK) / לחצן אחורה (HB)
5. Left-click button / 左鍵（繁體中文）/ 左键（简体中文）/ 左ボタン (JP) / 좌측 클릭 버튼 (KO) / Bouton de clic gauche (FR) / Linke Maustaste (DE) / Tasto sinistro (IT) / Botão de clique esquerdo (PT:BR) / Щелчок левой кнопкой (RU) / Botón izquierdo (ES) / Linkermuisknop (NL) / Sol tıklama düğmesi (TR) / Ліва кнопка (UA) / Lewy przycisk klikania (PL) / Levé klepací tlačítko (CS) / Buton clic stânga (RO) / Bal gomb (HU) / Vänster musknapp (SV) / Vasen napsautus -painike (FI) / Venstreklikk-knapp (NO) / زر النقر الأيسر (AR) / Kliknúť ľavým tlačidlom (SK) / לחצן שמאלי (HB)
6. USB 2.0 connector / USB 2.0 連接埠（繁體中文）/ USB 2.0 接口（简体中文）/ USB 2.0 コネクター (JP) / USB 2.0 커넥터 (KR) / Connecteur USB 2.0 (FR) / USB 2.0 Anschluss (DE) / Connettore USB 2.0 (IT) / Conector USB 2.0 (PT:BR) / Разъем USB 2.0 (RU) / Conector USB 2.0 (ES) / USB 2.0-aansluiting (NL) / USB2.0 bağlayıcı (TR) / Сполучувач USB2.0 (UA) / Złącze USB 2.0 (PL) / Konektor USB 2.0 (CS)/ Conector USB 2.0 (RO) / USB 2.0 csatlakozó (HU) / USB 2.0-anslutning (SV) / USB 2.0 -liitäntä (FI) / USB 2.0-kontakt (NO) / موصل USB 2.0 (AR) / Konektor USB 2.0 (SK) / USB 2.0 מחבר (HB)
7. Mouse feet / 滑鼠腳墊（繁體中文）/ 滑鼠脚垫（简体中文）/ マウスソール (JP) / 마우스 발 (KO) / Patins de souris (FR) / Mausfüße (DE) / Piedini del mouse (IT) / Pés do mouse (PT:BR) / Ножки мыши (RU) / Pies del ratón (ES) / Muisvoetjes (NL) / Fare ayakları (TR) / Підошва миші (UA) / Stopka myszy (PL) / Pata myši (CS) / Picioruşe mouse (RO) / Egér lábak (HU) / Mus fötter (SV) / Hiiri jalat (FI) / Museføtter (NO) / عجلة الماوس (AR) / Pätky pre myš (SK) / רגליות העכבר (HB)
8. Rubber feet / 橡膠護蓋（繁體中文）/ 橡胶护盖（简体中文）/ ネジ穴（カバーキャップ）(JP) / 고무 발 (KO) / Patins en caoutchouc (FR) / Gummifüße (DE) / Piedini in gomma (IT) / Pés de borracha (PT:BR) / Резиновые ножки (RU) / Bases de goma (ES) / Rubberen voetjes (NL) / Lastik ayak (TR) / Гумові ніжки (UA) / Gumowe nóżki (PL) / Gumové nožky (CS) / Picioruşe din cauciuc (RO) / Gumitalpak (HU) / Gummifötter (SV) / Kumijalka (FI) / Gummifotter (NO) / المساند المطاطية (AR) / Gumené pätky (SK) / כיסוי גומי (HB)
9. DPI button / DPI 鍵（繁體中文）/ DPI 键（简体中文）/ DPI ボタン (JP) / DPI 버튼 (KO) / Bouton DPI (FR) / DPI-Taste (DE) / Pulsante DPI (IT) / Botão de PPP (PT:BR) / Кнопка DPI (RU) / Botón PPP (ES) / DPI-knop (NL) / DPI düğmesi (TR) / Кнопка DPI (UA) / Przycisk DPI (PL) / Tlačítko DPI (CS) / Buton de reglare a rezoluției (RO) / DPI gomb (HU) / DPI-knapp (SV) / DPI-painike (FI) / Ppt-knapp (NO) / زر DPI (AR) / Tlačidlo DPI (SK) / DPI לחצן (HB)
10. Optical sensor / 光學感測器（繁體中文）/ 光学感应器（简体中文）/ 光学センサー (JP) / 광센서 (KO) / Capteur optique (FR) / Optischer Sensor (DE) / Sensore ottico (IT) / Sensor óptico (PT:BR) / Оптический датчик (RU) / Sensor óptico (ES) / Optische sensor (NL) / Optik sensör (TR) / Оптичний сенсор (UA) / Czujnik optyczny (PL) / Optický senzor (CS) / Senzor optic (RO) / Optikai érzékelő (HU) / Optisk sensor (SV) / Optinen anturi (FI) / Optisk sensor (NO) / مستشعر ضوئي (AR) / Optický snímač (SK) / חיישן אופטי (HB)

Replacing the switches

更換滑鼠微動開關（繁體中文）/ 更换鼠标微动开关（简体中文）/ スイッチを交換する (JP) / 스위치 교체하기 (KO) / Remplacer les interrupteurs (FR) / Austauschen der Schalter (DE) / Sostituzione dei tasti (IT) / Substituindo os interruptores (PT:BR) / Замена переключателей (RU) / Cambiar los conmutadores (ES) / Vervang de schakelaars (NL) / Anahtarları değiştirin (TR) / Заміна перемикачів (UA) / Wymień przełączniki (PL) / Vyměňte spínače (CS) / Înlocuiți comutatoarele (RO) / Cserélje ki a kapcsolókat (HU) / Byt brytare (SV) / Vaihda kytkimet (FI) / Bytt ut bryterne (NO) / استبدل المفاتيح (AR) / Vymeňte spínače (SK) / החלפת המתגים (HB)

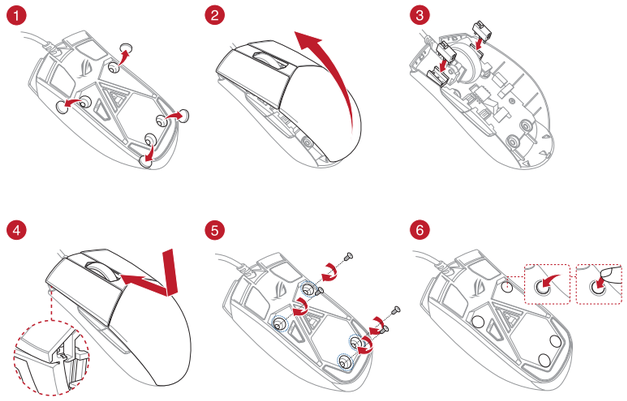

Package contents

- STRIX Impact II Moonlight White Gaming Mouse
- User documentation
- Warranty card

Specifications*

Resolution	200 DPI to 6200 DPI
DPI 1	400 DPI
DPI 2	800 DPI
DPI 3 (Default)	1600 DPI
DPI 4	3200 DPI

* You may customize the DPI settings for DPI 1-4 through Armoury Crate. DPI settings range between 200 to 6200 DPI.

System requirements

- Windows® 10
- 100 MB of hard disk space (for optional software installation)
- Internet connection (for downloading optional software)
- USB port

Getting started

To set up your STRIX Impact II Moonlight White Gaming Mouse:
1. Connect the USB cable to your computer's USB port.
2. Download the driver from https://rog.asus.com then install it in your computer.

Customizing with Armoury Crate

For more programmable buttons, performance settings, lighting effects, download and install the Armoury Crate from https://rog.asus.com.

Contenido del paquete

- Ratón óptico para juegos STRIX Impact II Moonlight White
- Documentación del usuario
- Tarjeta De Garantía

Especificaciones*

Resolución	200 PPP a 6200 PPP
PPP 1	400 PPP
PPP 2	800 PPP
PPP 3 (Predeterminado)	1600 PPP
PPP 4	3200 PPP

* Puede personalizar la configuración de PPP para PPP 1-4 a través de Armoury Crate. El intervalo de configuración de PPP está comprendido entre 200 y 6200 PPP.

Requisitos del sistema

- Windows® 10
- 100 MB de espacio en disco duro (para instalación del software opcional)
- Conexión a Internet (para descargar el software opcional)
- Puerto USB

Procedimientos iniciales

Para configurar el ratón óptico para juegos STRIX Impact II Moonlight White:
1. Conecte el cable USB al puerto USB del equipo.
2. Descargue el controlador desde https://rog.asus.com y, a continuación, instálelo en el equipo.

Personalización con Armoury Crate

Para disponer de más botones programables, configuraciones de rendimiento, efectos luminosos y calibración de la superficie, descargue e instale Armoury Crate desde https://rog.asus.com.

Pakkauksen sisältö

- STRIX Impact II Moonlight White-optinen pelihiiri
- Käyttäjän asiakirjat
- Takuukortti

Tekniset tiedot*

Resoluutio	200 - 6200 DPI
DPI 1	400 DPI
DPI 2	800 DPI
DPI 3 (Oletus)	1600 DPI
DPI 4	3200 DPI

* Voit mukauttaa DPI:n DPI-asetuksia Välillä 1–4 Armoury Crate:ssa. DPI-asetusalue välillä 200 - 6 200 DPI.

Järjestelmävaatimukset

- Windows® 10
- 100 Mt kiintolevytilaa (valinnaisen ohjelmiston asentamista varten)
- Internet-yhteys (valinnaisen ohjelmiston lataamista varten)
- USB-portti

Näin pääset alkuun

STRIX Impact II Moonlight White-optisen pelihiiren asettaminen:
1. Liitä USB-kaapeli tietokoneen USB-porttiin.
2. Lataa ajuri osoitteesta https://rog.asus.com ja asenna se tietokoneeseen.

Mukauttaminen ROG-arsenaalilla Crate

Saadaksesi lisää ohjelmoitavia painikkeita, suorituskykyasetuksia, valaistustehosteita ja pintakalibrointeja, lataa ja asenna ROG-arsenaali Crate osoitteesta https://rog.asus.com.

Paket içeriği

- STRIX Impact II Moonlight White Optik Oyun Faresi
- Kullanıcı belgeleri
- Garanti Kartı

Teknik özellikler*

Çözünürlük	200 DPI ila 6200 DPI
DPI 1	400 DPI
DPI 2	800 DPI
DPI 3 (Varsayılan)	1600 DPI
DPI 4	3200 DPI

* Armoury Crate ile DPI 1-4 için DPI ayarlarını özelleştirebilirsiniz. DPI ayarları 200 ila 6200 DPI arasında değişir.

Sistem gereksinimleri

- Windows® 10
- 100 MB sabit disk alanı (isteğe bağlı yazılım yüklemesi için)
- Internet bağlantısı (isteğe bağlı yazılımı indirmek için)
- USB bağlantı noktası

Başlarken

STRIX Impact II Moonlight White Optik Oyun Farenizi kurmak için:
1. USB kablosunu bilgisayarınızın USB bağlantı noktasına bağlayın.
2. Sürücüyü https://rog.asus.com adresinden indirip bilgisayarınıza yükleyin.

Armoury Crate ile özelleştirme

Daha fazla programlanabilir düğmeler, performans ayarı, aydınlatma efektleri ve yüzey kalibrasyonu için, Armoury Crate'yi https://rog.asus.com adresinden indirip yükleyin.

A csomag tartalma

- STRIX Impact II Moonlight White optikai egér játékhoz
- Felhasználói dokumentáció
- Garanciajegy

Műszaki jellemzők*

Felbontás	200 DPI - 6200 DPI
DPI 1	400 DPI
DPI 2	800 DPI
DPI 3 (Alapértelmezett érték)	1600 DPI
DPI 4	3200 DPI

* Személyre szabhatha a DPI beállítását a DPI 1-4 az Armoury Crate-n keresztül. DPI beállítás tartomány 200 - 6200 DPI között.

Rendszerkövetelmények System requirements

- Windows® 10
- 100 MB szabad merevlemez-terület (az opcionális szoftver telepítéséhez)
- Internetkapcsolat (az opcionális szoftver letöltéséhez)
- USB-port

Első lépések

A STRIX Impact II Moonlight White játékhoz való optikai egér üzembe helyezéséhez:
1. Csatlakoztassa az USB-kábelt a számítógép USB portjához.
2. Töltse le az illesztőprogramot a https://rog.asus.com oldalról, majd telepítse számítógépére.

Testreszabás Armoury Crate segítségével

További programozható gombokért, teljesítmény beállításokért, fényhatásokért és felület-kalibrációért töltse le és telepítse a Armoury Crate alkalmazást a https://rog.asus.com oldalról.

Obsah balení

- STRIX Impact II Moonlight White optická herní myš
- Uživatelská dokumentace
- Záruční list

Technické údaje*

Rozlišení	200 DPI až 6200 DPI
DPI 1	400 DPI
DPI 2	800 DPI
DPI 3 (Výchozí)	1600 DPI
DPI 4	3200 DPI

* Lze přizpůsobit nastavení DPI pro DPI 1 - 4 prostřednictvím Armoury Crate. Rozsah nastavení DPI je mezi 200 a 6200 DPI.

Systémové požadavky

- Windows® 10
- 100 MB místa na pevném disku (pro instalaci volitelného softwaru)
- Připojení k internetu (pro stažení volitelného softwaru)
- Port USB

Začínáme

Pokyny pro zprovoznění STRIX Impact II Moonlight White optické herní myši:
1. Připojte kabel USB k portu USB počítače.
2. Stáhněte ovladač z webu https://rog.asus.com a potom jej nainstalujte do počítače.

Přizpůsobení se softwarem Armoury Crate

Chcete-li získat další programovatelná tlačítka, provádět nastavení výkonu, používat světelné efekty a kalibrovat povrch, stáhněte si a nainstalujte software Armoury Crate z webu https://rog.asus.com.

Innholdet i pakken

- STRIX Impact II Moonlight White optisk spillmus
- Brukerdokumentasjon
- Garantikort

Spesifikasjoner*

Opplosning	200 til 6200 ppt.
ppt. 1	400 ppt.
ppt. 2	800 ppt.
ppt. 3 (Standard)	1600 ppt.
ppt. 4	3200 ppt.

* Du kan tilpasse DPI-innstillingene for DPI 1–4 gjennom Armoury Crate. DPI-innstillingsområde mellom 200 og 6200 DPI.

Systemkrav

- Windows® 10
- 100 MB ledig plass på harddisken (for å installere valgfri programvare)
- Internett-tilkobling (for å laste ned valgfri programvare)
- USB-port

Komme i gang

Slik setter du opp STRIX Impact II Moonlight White optisk spillmus:
1. Koble USB-kabelen til datamaskinens USB-port.
2. Last ned driveren fra https://rog.asus.com, og installer den på datamaskinen.

Tilpasse med Armoury Crate

Last ned og installer Armoury Crate fra https://rog.asus.com for flere programmerbare knapper, ytelsesinnstillinger, lyseffekter og overflatekalibrering.

Contenu de la boîte

- Souris gaming STRIX Impact II Moonlight White
- Documentation technique
- Carte de garantie

Caractéristiques*

Résolution	200 DPI à 6200 DPI
DPI 1	400 DPI
DPI 2	800 DPI
DPI 3 (par défaut)	1600 DPI
DPI 4	3200 DPI

* Vous pouvez personnaliser les paramètres DPI 1-4 dans Armoury Crate. Les réglages DPI s'étendent de 200 à 6200 DPI.

Configuration requise

- Windows® 10
- Espace disque dur de 100 Mo (pour l'installation de logiciels optionnels)
- Connexion internet (pour le téléchargement de logiciels optionnels)
- Port USB

Prise en main

Pour configurer votre souris gaming STRIX Impact II Moonlight White :
1. Connectez le câble USB à l'un des ports USB de votre ordinateur.
2. Téléchargez et installez le pilote sur votre ordinateur à partir du site https://rog.asus.com.

Personnalisation avec Armoury Crate

Pour profiter de boutons programmables, paramètres de performance et effets lumineux supplémentaires, téléchargez et installez le logiciel Armoury Crate sur https://rog.asus.com.

Inhoud verpakking

- STRIX Impact II Moonlight White optische gamemuis
- Gebruiksdocumentatie
- Garantiekaart

Specificaties*

Resolutie	200 DPI tot 6200 DPI
DPI 1	400 DPI
DPI 2	800 DPI
DPI 3 (Standaard)	1600 DPI
DPI 4	3200 DPI

* U kunt de DPI-instellingen aanpassen voor DPI 1-4 via Armoury Crate. DPI-instelbereik van 200 tot 6200 DPI.

Systeemvereisten

- Windows® 10
- 100 MB harde schijfruimte (voor optionele software-installatie)
- Internetverbinding (voor het downloaden van optionele software)
- USB-poort

Aan de slag

De STRIX Impact II Moonlight White optische gamemuis instellen:
1. Sluit de USB-kabel aan op de USB-poort van de computer.
2. Download het stuurprogramma van https://rog.asus.com en installeer het vervolgens in uw computer.

Aanpassen met Armoury Crate

Voor meer programmeerbare knoppen, prestatie-instellingen, verlichtingseffecten en oppervlaktekalibratie, kunt u de Armoury Crate downloaden en installeren van https://rog.asus.com.

Zawartość opakowania

- Mysz optyczna STRIX Impact II Moonlight White dla graczy
- Dokumentacja dla użytkownika
- Karta gwarancyjna

Specyfikacje*

Rozdzielczość	200 DPI do 6200 DPI
DPI 1	400 DPI
DPI 2	800 DPI
DPI 3 (Domyślne)	1600 DPI
DPI 4	3200 DPI

* Ustawienie DPI dla pozycji DPI 1–4 można dostosować za pomocą oprogramowania Armoury Crate. Zakres ustawienia DPI wynosi od 200 do 6200 DPI.

Wymagania systemowe

- Windows® 10
- 100 MB miejsca na twardym dysku (do instalacji opcjonalnego oprogramowania)
- Połączenie z Internetem (do pobrania opcjonalnego oprogramowania)
- Złącze USB

Wprowadzenie

Konfiguracja myszy optycznej STRIX Impact II Moonlight White dla graczy:
1. Podłącz kabel USB myszy do gniazda USB komputera.
2. Pobierz sterownik ze strony https://rog.asus.com, a następnie zainstaluj na komputerze.

Dostosowanie z użyciem Armoury Crate

W celu uzyskania dostępu do większej liczby programowanych przycisków, ustawień charakterystyk, efektów świetlnych oraz kalibracji powierzchni pobierz ze strony https://rog.asus.com i zainstaluj oprogramowanie Armoury Crate.

Verpackungsinhalt

- STRIX Impact II Moonlight White Gaming Maus
- Benutzerhandbuch
- Garantiekarte

Spezifikationen*

Auflösung	200 DPI bis 6200 DPI
DPI 1	400 DPI
DPI 2	800 DPI
DPI 3 (Standard)	1600 DPI
DPI 4	3200 DPI

* Sie können die DPI-Einstellungen für die DPI-Stufen 1-4 über Armoury Crate anpassen. Die DPI-Einstellungen reichen von 200 bis 6200 DPI.

Systemvoraussetzungen

- Windows® 10
- 100 MB freier Festplattenspeicher (für optionale Software-Installation)
- Internetverbindung (für optionale Software-Downloads)
- USB Anschluss

Erste Schritte

So richten Sie Ihre STRIX Impact II Moonlight White Gaming Maus ein:
1. Verbinden Sie das USB-Kabel mit dem USB-Anschluss Ihres Computers.
2. Laden Sie den Treiber unter https://rog.asus.com herunter, installieren Sie ihn dann auf Ihrem Computer.

Weitere Anpassungen mit Armoury Crate

Für weitere programmierbare Tasten, Leistungseinstellungen und Lichteffekte laden Sie Armoury Crate unter https://rog.asus.com herunter und installieren es.

Conteúdos da embalagem

- Mouse de Jogo Ótico STRIX Impact II Moonlight White
- Documentação do usuário
- Cartão de Garantia

Especificações*

Resolução	200 DPI a 6200 DPI
DPI 1	400 DPI
DPI 2	800 DPI
DPI 3 (Padrão)	1600 DPI
DPI 4	3200 DPI

* Você pode personalizar as configurações de DPI para DPI 1-4 pelo Armoury Crate. Variações de configurações de DPI entre 200-6200 DPI.

Requerimentos de sistema

- Windows® 10
- 100 MB de espaço livre no disco rígido (para instalação do software opcional)
- Conexão com a Internet (para baixar o software opcional)
- Porta USB

Iniciando

Para configurar o Mouse de Jogo Ótico STRIX Impact II Moonlight White:
1. Conecte o cabo USB à porta UBS do seu computador.
2. Baixe o driver de https://rog.asus.com e, em seguida, instale-o em seu computador.

Personalizando com Armoury Crate

Para mais botões programáveis, configurações de desempenho, efeitos de iluminação e calibração de superfície, baixe e instale o Armoury Crate de https://rog.asus.com.

Obsah balenia

- Hracia myš STRIX Impact II Moonlight White
- Návod na obsluhu
- Záručný list

Špecifikácie*

Rozlíšenie	200 DPI až 6200 DPI
DPI 1	400 DPI
DPI 2	800 DPI
DPI 3 (Štandardne)	1600 DPI
DPI 4	3200 DPI

* Nastavenie DPI pre DPI 1-4 môžete upraviť pomocou Armoury Crate. Nastavenie DPI sa pohybuje medzi 200 a 6200 DPI.

Požiadavky na systém

- Windows® 10
- 100 MB voľného miesta na pevnom disku (na optimálnu inštaláciu softvéru)
- Nesprávne pripojenie (na prevzatie voliteľného softvéru)
- USB port

Začíname

Ak chcete nastaviť hraciu myš STRIX Impact II Moonlight White:
1. USB kábel pripojte k USB portu počítača.
2. Ovládač si prevezmite z lokality https://rog.asus.com a potom ho nainštalujte do počítača.

Prispôsobenie k Armoury Crate

Ak potrebujete ďalšie programovateľné tlačidlá, nastavenia výkonu alebo svetelné efekty, Armoury Crate si prevezmite z lokality https://rog.asus.com a nainštalujte.

Contenuto della confezione

- Mouse gaming STRIX Impact II Moonlight White
- Documentazione utente
- Certificato di garanzia

Specifiche*

Risoluzione	Da 200 DPI a 6200 DPI
DPI 1	400 DPI
DPI 2	800 DPI
DPI 3 (Predefinito)	1600 DPI
DPI 4	3200 DPI

* Potete personalizzare le impostazioni DPI per i valori DPI 1-4 tramite Armoury Crate. Le impostazioni DPI possono variare tra i 200 e i 6200 DPI.

Requisiti di sistema

- Windows® 10
- 100 MB di spazio libero su hard disk (per installazione di software opzionale)
- Connessione ad Internet (per il download di software opzionale)
- Porta USB

Per iniziare

Per installare il mouse gaming STRIX Impact II Moonlight White:
1. Collegate il cavo USB alla porta USB del vostro computer.
2. Scaricate i driver da https://rog.asus.com quindi installateli sul vostro computer.

Personalizzazione tramite Armoury Crate

Per una migliore personalizzazione dei tasti, configurazione delle prestazioni ed effetti di illuminazione scaricate e installate Armoury Crate dal sito https://rog.asus.com.

Комплект поставки

- Игровая мышь STRIX Impact II Moonlight White
- Документация
- Гарантийный талон

Спецификация*

Разрешение	200 DPI до 6200 DPI
DPI 1	400 DPI
DPI 2	800 DPI
DPI 3 (по умолчанию)	1600 DPI
DPI 4	3200 DPI

* Настройки DPI для DPI 1-4 можно изменить с помощью Armoury Crate. Диапазон настроек DPI от 200 до 6200 DPI.

Системные требования

- Windows® 10
- 100 Мб места на жестком диске (для установки дополнительного программного обеспечения)
- Подключение к интернету (для загрузки дополнительного программного обеспечения)
- Разъем USB

Начало работы

Для установки игровой мыши:
1. Подключите USB-кабель к разъему USB компьютера.
2. Скачайте драйвер с https://rog.asus.com и установите его на свой компьютер.

Настройка с помощью Armoury Crate

Для программируемых кнопок, настройки производительности, световых эффектов скачайте и установите Armoury Crate с https://rog.asus.com.

Förpackningens innehåll

- STRIX Impact II Moonlight White optisk spelmus
- Användardokumentation
- Garantikort

Specifikationer*

Upplösning	200 DPI till 6200 DPI
DPI 1	400 DPI
DPI 2	800 DPI
DPI 3 (Standard)	1600 DPI
DPI 4	3200 DPI

* Du kan anpassa DPI-inställningarna för DPI 1-4 till och med Armoury Crate. DPI-inställningsintervall mellan 200 till 6 200 DPI.

Systemkrav

- Windows® 10
- 100 MB hårddiskutrymme (för valfri programinstallation)
- Internetanslutning (för hämtning av valfri programvara)
- USB-port

Komma igång

Konfigurera din STRIX Impact II Moonlight White optiska spelmus:
1. Anslut USB-kabeln till datorns USB-port.
2. Hämta drivrutinen på https://rog.asus.com och installera den sedan på datorn.

Anpassa med Armoury Crate

För mer programmerbara knappar, prestandainställningar, ljuseffekter och kalibreringsyta, hämta och installera Armoury Crate på https://rog.asus.com.

UA

До комплекту входять

- Ігрова оптична миша STRIX Impact II Moonlight White
- Документація користувача
- Гарантійний талон

Технічні характеристики*

Роздільна здатність	Від 200 DPI до 6200 DPI
DPI 1	400 DPI
DPI 2	800 DPI
DPI 3 за замовчуванням	1600 DPI
DPI 4	3200 DPI

* **Можна зробити власні налаштування для параметрів DPI 1-4 через Armoury Crate. Діапазон налаштувань DPI від 200 до 6200 DPI.**

Системні вимоги

- Windows® 10
- 100 МБ на жорсткому диску (для інсталяції додаткового ПЗ)
- Підключення до інтернету (для завантаження додаткового ПЗ)
- USB-порт

Початок роботи

Щоб налаштувати ігрову оптичну мишу STRIX Impact II Moonlight White:

1. Підключіть кабель USB до порту USB на комп'ютері.
2. Завантажте драйвер з https://rog.asus.com і встановіть його на комп'ютер.

Тюнінг обладнанками Armoury Crate

Щоб отримати більше програмових кнопок, робочих налаштувань, ефектів освітлення і калібрації поверхні, завантажте і встановіть Armoury Crate з https://rog.asus.com.

AR

متطلبات النظام

- Windows®10
- 100ميجا بايت من المساحة الخالية على القرص (لتثبيت البرامج الاختيارية)
- اتصال بالإنترنت (لتنزيل البرامج الاختيارية)
- منفذ USB

الشروع في العمل

لإعداد ماوس الألعاب البصري STRIX Impact II:

١. قم بتوصيل كابل USB بمنفذ USB في الكمبيوتر.
٢. قم بتنزيل برنامج التشغيل مع https://rog.asus.com وتثبيته على الكمبيوتر.

التخصيص مع مستودع Armoury Crate

للحصول على أزرار قابلة للبرمجة أكثر والتعرف على إعدادات الأداء والمؤثرات الضوئية ومعايرة السطح؛ يرجى تنزيل وتثبيت مستودع Armoury Crate من https://rog.asus.com.

محتويات العبوة

- ماوس ألعاب بصري STRIX Impact II Moonlight White
- كتيب المستخدم
- بطاقة الضمان
- ادوات اضافية

المواصفات*

الدقة	٢٠٠ نقطة لكل بوصة إلى ٦٢٠٠ نقطة لكل بوصة
نقطة لكل بوصة ١	٢٠٠ نقطة لكل بوصة
نقطة لكل بوصة ٢	٨٠٠ نقطة لكل بوصة
نقطة لكل بوصة ٣ (الإفتراضي)	١٦٠٠ نقطة لكل بوصة
نقطة لكل بوصة ٤	٣٢٠٠ نقطة لكل بوصة

* يمكنك تخصيص اعدادات DPI (نقطة لكل بوصة) لضبط عدد النقاط لكل بوصة ١-٤ عبر أداة Armoury Crate نطاق اعدادات DPI (نقطة لكل بوصة) بين ٢٠٠ إلى ٦٢٠٠ نقطة لكل بوصة.

HR

Conținutul pachetului

- Mouse optic pentru jocuri STRIX Impact II Moonlight White
- Documentație pentru utilizator
- Card De Garanție

Specificații*

Rezoluție	Între 200 DPI și 6200 DPI
DPI 1	400 DPI
DPI 2	800 DPI
DPI 3 (implicit)	1600 DPI
DPI 4	3200 DPI

* **Puteți să personalizați setările pentru DPI 1-4 folosind Armoury Crate. Setările DPI variază între 200 și 6200.**

Cerințe de sistem

- Windows® 10
- 100 MB de spațiu pe hard disk (pentru instalarea de software opțional)
- Conexiune la Internet (pentru descărcarea software-ului opțional)
- Port USB

Noțiuni introductive

Pentru a configura mouse-ul optic pentru jocuri STRIX Impact II Moonlight White:

1. Conectați cablul USB la portul USB de pe computer.
2. Descărcați driverul de la adresa https://rog.asus.com, apoi instalați-l în computer.

Particularizarea cu Armoury Crate

Pentru butoane cu o capacitate mai ridicată de programare, setări ale performanțelor, efecte de iluminare și calibrare a suprafeței, descărcați și instalați aplicația Armoury Crate de la adresa https://rog.asus.com.

JP

パッケージ内容

- マウス本体
- クイックスタートガイド
- 製品保証書

仕様 *

解像度	200 DPI ~ 6200 DPI
DPI 1	400 DPI
DPI 2	800 DPI
DPI 3(既定値)	1600 DPI
DPI 4	3200 DPI

* **各DPIの値は Armoury Crate でカスタマイズすることができます。**

システム要件

- Windows 10
- 100 MB のディスクの空き容量 (ソフトウェアのインストール)
- インターネット接続 (ソフトウェアのダウンロード)
- USB ポートを搭載したパソコン

セットアップ

手順

1. 本製品の USB ケーブルをコンピューターの USB ポートに接続します。
2. Web サイトから Armoury Crate ソフトウェアをダウンロードしインストールします。https://rog.asus.com

総合設定ソフトウェア「Armoury Crate」

統合設定ソフトウェア Armoury Crate では、各種ボタン割り当て、パフォーマンス、LED ライト、キャリブレーション、マクロなどのマウス設定をカスタマイズすることができます。

ZH

包裝內容物

- STRIX Impact II Moonlight White 電競滑鼠
- 使用手冊
- 保固服務卡

規格 *

解析度	200 DPI 至 6200 DPI
DPI 1	400 DPI
DPI 2	800 DPI
DPI 3（預設）	1600 DPI
DPI 4	3200 DPI

* 您可以透過 Armoury Crate 軟體設定 DPI（DPI 1-4）。DPI 設定值範圍為 200 至 6200 DPI。

系統需求

- Windows® 10
- 至少 100MB 可用硬碟空間（用於安裝選配軟體）
- 網路連線（用於下載選配軟體）
- USB 連接埠

開始使用

依據以下步驟設定STRIX Impact II Moonlight White電競滑鼠：

1. 將 USB 連接線連接至電腦上的 USB 連接埠。
2. 從華碩官網 https://rog.asus.com 下載驅動程式，並安裝至電腦。

使用 Armoury Crate 軟體客製化您的滑鼠

關於可編程按鍵、效能設定、燈效等更多功能，請造訪華碩官網https://rog.asus.com 下載並安裝 Armoury Crate 驅動程式。

ZH-SC

包装内容物

- STRIX Impact II Moonlight White 电竞鼠标
- 用户手册
- 保修服务卡

规格 *

分辨率	200 DPI 至 6200 DPI
DPI 1	400 DPI
DPI 2	800 DPI
DPI 3 (默认)	1600 DPI
DPI 4	3200 DPI

* 您可以通过 Armoury Crate 软件设置 DPI（DPI 1-4）。DPI 设置值范围为 200 至 6200 DPI。

系统需求

- Windows® 10
- 至少 100MB 可用硬盘空间（用于安装选配软件）
- 网络连接（用于下载选配软件）
- USB 接口

开始使用

依据以下步骤设置 STRIX Impact II Moonlight White 电竞鼠标：

1. 将 USB 连接线连接至电脑上的 USB 接口。
2. 从华硕官网 https://rog.asus.com 下载驱动程序，并安装至电脑。

使用 Armoury Crate 软件自定义您的鼠标

关于可编程按键、性能设置、灯效等更多功能，请访问华硕官网https://rog.asus.com 下载并安装 Armoury Crate 驱动程序。

KO

패키지 내용물

- STRIX Impact II Moonlight White 옵티컬 게임용 마우스
- 사용자 문서
- 보증 카드

사양 *

해상도	200 DPI ~ 6200 DPI
DPI 1	400 DPI
DPI 2	800 DPI
DPI 3 (기본값)	1600 DPI
DPI 4	3200 DPI

* **Armoury Crate를 통해 DPI 1-4에 대한 DPI 설정을사용자 지정할 수 있습니다. DPI 설정 범위는 200 ~ 6,200 DPI입니다.**

시스템 요구사항

- Windows® 10
- 하드 디스크 100 MB(옵션 소프트웨어 설치용)
- 인터넷 연결 (옵션 소프트웨어 다운로드용)
- USB 포트

시작하기

STRIX Impact II Moonlight White 광학 게임용 마우스를 설정하려면 :

1. USB 케이블을 컴퓨터의 USB 포트에 연결합니다 .
2. https://rog.asus.com 에서 드라이버를 다운로드 받아 컴퓨터에 연결합니다 .

Armoury Crate 로 사용자 지정하기

더 많은 프로그래밍 버튼, 성능 설정, 조명 효과, 표면 보정은 https://rog.asus.com 에서 Armoury Crate 를 다운로드 받아 설치하십시오 .

FR

דרישות מערכת

- Windows® 10
- 100MB נפח פנוי בכונן הקשיח (להתקנה אופציונלית של תוכנה)
- חיבור אינטרנט (להורדת תוכנה אופציונלית)
- USB יציאת

צעדים ראשונים

הגדרת עכבר גיימינג STRIX Impact II Moonlight White:

1. מחברים את כבל ה-USB אל חיבור ה-USB של המחשב.
2. יש להוריד את מנהל ההתקן מ-https://rog.asus.com ולהתקין במחשב.

התאמה אישית באמצעות Armoury Crate

לקבלת עוד לחצנים ניתנים לתכנות, הגדרות ביצועים, אפקטי תאורה יש להוריד ולהתקין את Armoury Crate מ-https://rog.asus.com.

תוכן האריזה

- עכבר גיימינג STRIX Impact II Moonlight White אחד
- מסמכים למשתמש
- תעודת אחריות

מיטרפמ

רזולוציה	DPI 200 עד DPI 6200
DPI 1	DPI 400
DPI 2	DPI 800
DPI 3 (ברירת מחדל)	DPI 1600
DPI 4	DPI 3200

* **יתן להתאים אישית את הגדרות ה-DPI ל-DPI 1-4 באמצעות Armoury Crate. הגדרות ה-DPI נעות בין 200 ל-DPI 6200.**

Safety Guidelines

付属品は当該専用品です。他の機器には使用しないでください。機器の破損もしくは、火災や感電の原因となることがあります。

Notices

Federal Communications Commission Statement

This device complies with Part 15 of the FCC Rules. Operation is subject to the following two conditions:

- This device may not cause harmful interference.
- This device must accept any interference received including interference that may cause undesired operation.

This equipment has been tested and found to comply with the limits for a Class B digital device, pursuant to Part 15 of the FCC Rules. These limits are designed to provide reasonable protection against harmful interference in a residential installation. This equipment generates, uses and can radiate radio frequency energy and, if not installed and used in accordance with manufacturer's instructions, may cause harmful interference to radio communications. However, there is no guarantee that interference will not occur in a particular installation. If this equipment does cause harmful interference to radio or television reception, which can be determined by turning the equipment off and on, the user is encouraged to try to correct the interference by one or more of the following measures:

- Reorient or relocate the receiving antenna.
- Increase the separation between the equipment and receiver.
- Connect the equipment to an outlet on a circuit different from that to which the receiver is connected.
- Consult the dealer or an experienced radio/TV technician for help.

CAUTION! The use of shielded cables for connection of the monitor to the graphics card is required to assure compliance with FCC regulations. Changes or modifications to this unit not expressly approved by the party responsible for compliance could void the user's authority to operate this equipment.

Compliance Statement of Innovation, Science and Economic Development Canada (ISED)

This device complies with Innovation, Science and Economic Development Canada licence exempt RSS standard(s). Operation is subject to the following two conditions: (1) this device may not cause interference, and (2) this device must accept any interference, including interference that may cause undesired operation of the device.
CAN ICES-003(B)/NMB-003(B)

Déclaration de conformité de Innovation, Sciences et Développement économique Canada (ISED)

Le présent appareil est conforme aux CNR d'Innovation, Sciences et Développement économique Canada applicables aux appareils radio exempts de licence. L'exploitation est autorisée aux deux conditions suivantes : (1) l'appareil ne doit pas produire de brouillage, et (2) l'utilisateur de l'appareil doit accepter tout brouillage radioélectrique subi, même si le brouillage est susceptible d'en compromettre le fonctionnement.
CAN ICES-003(B)/NMB-003(B)

Limitation of Liability

Circumstances may arise where because of a default on ASUS' part or other liability, you are entitled to recover damages from ASUS. In each such instance, regardless of the basis on which you are entitled to claim damages from ASUS, ASUS is liable for no more than damages for bodily injury (including death) and damage to real property and tangible personal property; or any other actual and direct damages resulted from omission or failure of performing legal duties under this Warranty Statement, up to the listed contract price of each product.
ASUS will only be responsible for or indemnify you for loss, damages or claims based in contract, tort or infringement under this Warranty Statement.

This limit also applies to ASUS' suppliers and its reseller. It is the maximum for which ASUS, its suppliers, and your reseller are collectively responsible.

UNDER NO CIRCUMSTANCES IS ASUS LIABLE FOR ANY OF THE FOLLOWING: (1) THIRD-PARTY CLAIMS AGAINST YOU FOR DAMAGES; (2) LOSS OF, OR DAMAGE TO, YOUR RECORDS OR DATA; OR (3) SPECIAL, INCIDENTAL, OR INDIRECT DAMAGES OR FOR ANY ECONOMIC CONSEQUENTIAL DAMAGES (INCLUDING LOST PROFITS OR SAVINGS), EVEN IF ASUS, ITS SUPPLIERS OR YOUR RESELLER IS INFORMED OF THEIR POSSIBILITY.

Proper disposal

DO NOT throw the device in municipal waste. This product has been designed to enable proper reuse of parts and recycling. The symbol of the crossed out wheeled bin indicates that the product (electrical, electronic equipment and mercury-containing button cell battery) should not be placed in municipal waste. Check local regulations for disposal of electronic products.

DO NOT throw the device in fire. DO NOT short circuit the contacts.
DO NOT disassemble the device.

REACH

Complying with the REACH (Registration, Evaluation, Authorisation, and Restriction of Chemicals) regulatory framework, we published the chemical substances in our products at ASUS REACH website at http://csr.asus.com/english/REACH.htm.

ASUS Recycling/Takeback Services

ASUS recycling and takeback programs come from our commitment to the highest standards for protecting our environment. We believe in providing solutions for you to be able to responsibly recycle our products, batteries, other components as well as the packaging materials. Please go to http://csr.asus.com/english/Takeback.htm for detailed recycling information in different regions.

电子电气产品有害物质限制使用标识：图中之数字为产品之环保使用期限。仅指电子电气产品中含有的有害物质不致发生外泄或突变，从而对环境造成污染或对人身、财产造成严重损害的期限。

部件名称	有害物质					
	铅 (Pb)	汞 (Hg)	镉 (Cd)	六价铬 (Cr (VI))	多溴联苯 (PBB)	多溴二苯醚 (PBDE)
印刷电路板及其电子组件	×	○	○	○	○	○
外壳	○	○	○	○	○	○
外部信号连接头及线材	○	○	○	○	○	○
其它	×	○	○	○	○	○

本表格依据 SJ/T 11364 的规定编制。
○：表示该有害物质在该部件所有均质材料中的含量均在 GB/T 26572 规定的限量要求以下。
×：表示该有害物质至少在该部件的某一均质材料中的含量超出 GB/T 26572 规定的限量要求，然该部件仍符合欧盟指令 2011/65/EU 的规范。
备注：此产品所标示之环保使用期限，系指在一般正常使用状况下。

限用物質及其化學符號：

單元 Unit	限用物質及其化學符號 Restricted substances and its chemical symbols					
	鉛 Lead (Pb)	汞 Mercury (Hg)	鎘 Cadmium (Cd)	六價鉻 Hexavalent chromium (Cr^{+6})	多溴聯苯 Polybrominated biphenyls (PBB)	多溴二苯醚 Polybrominated diphenyl ethers (PBDE)
印刷電路板及電子組件	–	○	○	○	○	○
外殼	○	○	○	○	○	○
滾輪裝置	–	○	○	○	○	○
其他及其配件	–	○	○	○	○	○

備考 1. "超出 0.1 wt %" 及 "超出 0.001 wt %" 係指限用物質之百分比含量超出百分比含量基準值。
Note 1: "Exceeding 0.1 wt %" and "exceeding 0.01 wt %" indicate that the percentage content of the restricted substance exceeds the reference percentage value of presence condition.
備考 2. "O" 係指該項限用物質之百分比含量未超出百分比含量基準值。
Note 2: "O" indicates that the percentage content of the restricted substance does not exceed the percentage of reference value of presence.
備考 3. "–" 係指該項限用物質為排除項目。
Note 3: "–" indicates that the restricted substance corresponds to the exemption.

VCCI: Japan Compliance Statement

VCCI Class B Statement

VCCI 準拠クラス B 機器（日本）

この装置は、クラス B 情報技術装置です。この装置は、家庭環境で使用することを目的としていますが、この装置がラジオやテレビジョン受信機に近接して使用されると、受信障害を引き起こすことがあります。
取扱説明書に従って正しい取り扱いをして下さい。

France sorting and recycling information

FR Cet appareil se recycle — À DÉPOSER EN MAGASIN ou À DÉPOSER EN DÉCHÈTERIE

Points de collecte sur www.quefairedemesdechets.fr
Privilégiez la réparation ou le don de votre appareil !

KC: Korea Warning Statement

R-R-MSQ-P506

B급 기기 (가정용 방송통신기자재)
이 기기는 가정용(B급) 전자파적합기기로서 주로 가정에서 사용하는 것을 목적으로 하며, 모든 지역에서 사용할 수 있습니다.

Ukraine Certification Logo

EAC Certification Logo

Simplified UKCA Declaration of Conformity

ASUSTek Computer Inc. hereby declares that this device is in compliance with the essential requirements and other relevant provisions of related Regulations. Full text of UKCA declaration of conformity is available at https://www.asus.com/support/.

CE Mark Warning

English ASUSTeK Computer Inc. hereby declares that this device is in compliance with the essential requirements and other relevant provisions of related Directives. Full text of EU declaration of conformity is available at: www.asus.com/support

Français AsusTek Computer Inc. déclare par la présente que cet appareil est conforme aux critères essentiels et autres clauses pertinentes des directives concernées. La déclaration de conformité de l'UE peut être téléchargée à partir du site Internet suivant : www.asus.com/support.

Deutsch ASUSTeK Computer Inc. erklärt hiermit, dass dieses Gerät mit den wesentlichen Anforderungen und anderen relevanten Bestimmungen der zugehörigen Richtlinien übereinstimmt. Der gesamte Text der EU-Konformitätserklärung ist verfügbar unter: www.asus.com/support

Italiano ASUSTeK Computer Inc. con la presente dichiara che questo dispositivo è conforme ai requisiti essenziali e alle altre disposizioni pertinenti con le direttive correlate. Il testo completo della dichiarazione di conformità UE è disponibile all'indirizzo: www.asus.com/support

Русский Компания ASUS заявляет, что это устройство соответствует основным требованиям и другим соответствующим условиям соответствующих директив. Подробную информацию, пожалуйста, смотрите на www.asus.com/support

Български С настоящото ASUSTeK Computer Inc. декларира, че това устройство е в съответствие със съществените изисквания и другите приложими постановления на свързаните директиви. Пълният текст на декларацията за съответствие на ЕС е достъпна на адрес: www.asus.com/support

Hrvatski ASUSTeK Computer Inc. ovim izjavljuje da je ovaj uređaj sukladan s bitnim zahtjevima i ostalim odgovarajućim odredbama vezanih direktiva. Cijeli tekst EU izjave o sukladnosti dostupan je na: www.asus.com/support

Čeština Společnost ASUSTeK Computer Inc. tímto prohlašuje, že toto zařízení splňuje základní požadavky a další příslušná ustanovení souvisejících směrnic. Plné znění prohlášení o shodě EU je k dispozici na adrese: www.asus.com/support

Dansk ASUSTeK Computer Inc. erklærer hermed, at denne enhed er i overensstemmelse med hovedkravene og andre relevante bestemmelser i de relaterede direktiver. Hele EU-overensstemmelseserklæringen kan findes på: www.asus.com/support

Nederlands ASUSTeK Computer Inc. verklaart hierbij dat dit apparaat voldoet aan de essentiële vereisten en andere relevante bepalingen van de verwante richtlijnen. De volledige tekst van de EU-verklaring van conformiteit is beschikbaar op: www.asus.com/support

Eesti Käesolevaga kinnitab ASUSTeK Computer Inc, et see seade vastab asjakohaste direktiivide oluliste nõuetele ja teistele asjassepuutuvatele sätetele. EL vastavusdeklaratsiooni täielik tekst on saadaval järgmisel aadressil: www.asus.com/support

Suomi ASUSTeK Computer Inc. ilmoittaa täten, että tämä laite on asiaankuuluvien direktiivien olennaisten vaatimusten ja muiden tätä koskevien säädösten mukainen. EU-yhdenmukaisuusilmoituksen koko teksti on luettavissa osoitteessa: www.asus.com/support

Ελληνικά Με το παρόν, η AsusTek Computer Inc. δηλώνει ότι αυτή η συσκευή συμμορφώνεται με τις θεμελιώδεις απαιτήσεις και άλλες σχετικές διατάξεις των Οδηγιών της ΕΕ. Το πλήρες κείμενο της δήλωσης συμβατότητας είναι διαθέσιμο στη διεύθυνση: www.asus.com/support

Magyar Az ASUSTeK Computer Inc. ezennel kijelenti, hogy ez az eszköz megfelel a kapcsolódó Irányelvek lényeges követelményeinek és egyéb vonatkozó rendelkezéseinek. Az EU megfelelőségi nyilatkozat teljes szövege innen letölthető: www.asus.com/support

Latviski ASUSTeK Computer Inc. ar šo paziņo, ka šī ierīce atbilst saistīto Direktīvu būtiskajām prasībām un citiem citiem saistošajiem nosacījumiem. Pilns ES atbilstības paziņojuma teksts pieejams šeit: www.asus.com/support

Lietuvių „ASUSTeK Computer Inc." šiuo tvirtina, kad šis įrenginys atitinka pagrindinius reikalavimus ir kitas svarbias susijusių direktyvų nuostatas. Visą ES atitikties deklaracijos tekstą galima rasti: www.asus.com/support

Norsk ASUSTeK Computer Inc. erklærer herved at denne enheten er i samsvar med hovedsaklige krav og andre relevante forskrifter i relaterte direktiver. Fullstendig tekst for EU-samsvarserklæringen finnes på: www.asus.com/support

Polski Firma ASUSTeK Computer Inc. niniejszym oświadcza, że urządzenie to jest zgodne z zasadniczymi wymogami i innymi właściwymi postanowieniami powiązanych dyrektyw. Pełny tekst deklaracji zgodności UE jest dostępny pod adresem: www.asus.com/support

Português A ASUSTeK Computer Inc. declara que este dispositivo está em conformidade com os requisitos essenciais e outras disposições relevantes das Diretivas relacionadas. Texto integral da declaração da UE disponível em: www.asus.com/support

Română ASUSTeK Computer Inc. declară că acest dispozitiv se conformează cerințelor esențiale și altor prevederi relevante ale directivelor conexe. Textul complet al declarației de conformitate a Uniunii Europene se găsește la: www.asus.com/support

Srpski ASUSTeK Computer Inc. ovim izjavljuje da je ovaj uređaj u saglasnosti sa osnovnim zahtevima i drugim relevantnim odredbama povezanih Direktiva. Pun tekst EU deklaracije o usaglašenosti je dostupan da adresi: www.asus.com/support

Slovensky Spoločnosť ASUSTeK Computer Inc. týmto vyhlasuje, že toto zariadenie vyhovuje základným požiadavkám a ostatým príslušným ustanoveniam príslušných smerníc. Celý text vyhlásenia o zhode pre štáty EÚ je dostupný na adrese: www.asus.com/support

Slovenščina ASUSTeK Computer Inc. izjavlja, da je ta naprava skladna z bistvenimi zahtevami in drugimi ustreznimi določbami povezanih direktiv. Celotno besedilo EU-izjave o skladnosti je na voljo na spletnem mestu: www.asus.com/support

Español Por la presente, ASUSTeK Computer Inc. declara que este dispositivo cumple los requisitos básicos y otras disposiciones pertinentes de las directivas relacionadas. El texto completo de la declaración de la UE de conformidad está disponible en: www.asus.com/support

Svenska ASUSTeK Computer Inc. förklarar härmed att denna enhet överensstämmer med de grundläggande kraven och andra relevanta föreskrifter i relaterade direktiv. Fulltext av EU-försäkran om överensstämmelse finns på: www.asus.com/support

Українська ASUSTeK Computer Inc. заявляє, що цей пристрій відповідає основним вимогам та іншим відповідним положенням відповідних Директив. Повний текст декларації відповідності стандартам ЄС доступний на: www.asus.com/support

Türkçe AsusTek Computer Inc., bu aygıtın temel gereksinimlerle ve ilişkili Yönergelerin diğer ilgili koşullarıyla uyumlu olduğunu beyan eder. AB uygunluk bildiriminin tam metni şu adreste bulunabilir: www.asus.com/support

Bosanski ASUSTeK Computer Inc. ovim izjavljuje da je ovaj uređaj usklađen sa bitnim zahtjevima i ostalim odgovarajućim odredbama vezanih direktiva. Cijeli tekst EU izjave o usklađenosti dostupan je na: www.asus.com/support

עברית ASUSTek Computer Inc. מצהירה בזאת כי מכשיר זה תואם לדרישות החיוניות ולשאר הסעיפים הרלוונטיים של תקנה. ניתן לקרוא את הנוסח המלא של הצהרת התאימות הרגולטורית עבור האיחוד האירופי בכתובת: www.asus.com/support

Service and Support

Visit our multi-language website at https://www.asus.com/support/.

Официальное представительство в России

Горячая линия Службы технической поддержки в России:
Бесплатный федеральный номер для звонков по России: 8-800-100-2787
Номер для пользователей в Москве: +7(495)231-1999
Время работы: Пн-Пт, 09:00 - 21:00 (по московскому времени)

Официальные сайты ASUS в России:
www.asus.ru
www.asus.com/ru/support
Данное устройство соответствует требованиям Технического регламента Таможенного Союза ТР ТС 020/2011 Электромагнитная совместимость технических средств утв. решением КТС от 09.12.2011г. №879

Manufacturer	ASUSTek COMPUTER INC.
Address, City	1F., No. 15, Lide Rd., Beitou Dist., Taipei City 112
Authorized Representative in Europe	ASUS COMPUTER GmbH
Address	Harkortstrasse 21-23, 40880 Ratingen
Country	Germany
Authorized Representative in United Kingdom	ASUSTEK (UK) LIMITED
Address	1st Floor, Sackville House, 143-149 Fenchurch Street, London, EC3M 6BL, England
Country	United Kingdom