SAMSUNG

UŽIVATELSKÁ PŘÍRUČKA

SM-R177

Czech. 08/2021. Rev.1.0

www.samsung.com

Obsah

Základní informace

3 Nejdříve si přečtěte
5 O zařízení Galaxy Buds2
6 Schéma a funkce zařízení
8 Připojení ušní koncovky k ušnímu nástavci
9 Nabíjení baterie
14 Identifikace kontrolek baterie

Používání ušních nástavců

16 Připojení k mobilnímu zařízení
21 Nošení ušních nástavců
23 Používání ušního nástavce dotykem
26 Používání režimu kontroly hluku
27 Používání služby Bixby
28 Poslech hudby
29 Použití ekvalizéru
30 Používání funkcí volání

Aplikace Galaxy Wearable

31 Úvod
32 Připojení a odpojení ušních nástavců
33 Zobrazení stavu zařízení Galaxy Buds2 a přizpůsobení nastavení

Příloha

38 Řešení problémů
42 Správa zařízení Galaxy Buds2
43 Restartování ušních nástavců
43 Propojení ušních nástavců
44 Vyjmutí baterie

Základní informace

Nejdříve si přečtěte

Před použitím zařízení si přečtěte tuto příručku, dozvíte se zde informace o bezpečném a správném používání zařízení.

- Popisy vycházejí z výchozích nastavení zařízení.
- Některý obsah se může od vašeho zařízení lišit v závislosti na oblasti, specifikacích modelu nebo softwaru zařízení. Obrázky se mohou od vzhledu konkrétního produktu lišit. Obsah se může bez předchozího upozornění změnit.
- Než začnete používat jiná mobilní zařízení, ujistěte se, že jsou kompatibilní s tímto zařízením. Specifikace kompatibilních mobilních zařízení naleznete na webových stránkách společnosti Samsung.
- Upravování operačního systému zařízení nebo instalace softwaru z neoficiálních zdrojů může mít za následek nesprávné fungování zařízení a poškození či ztrátu dat. Tyto činnosti představují porušení licenční smlouvy se společností Samsung a budou mít za následek neplatnost záruky.
- Některé funkce nemusejí fungovat podle popisu v tomto návodu v závislosti na výrobci a modelu mobilního zařízení, které k tomuto zařízení připojujete.
- Tento výrobek obsahuje určitý bezplatný software/software s otevřeným zdrojovým kódem. Licenční informace k open source softwaru použitém v tomto produktu naleznete na adrese opensource.samsung.com.
- Zařízení obsahuje magnety. Udržujte mezi zařízením a předměty, které mohou být magnety ovlivněny (např. kreditní karty nebo zdravotnické implantáty), bezpečnou vzdálenost. Pokud máte zdravotnický implantát, poraďte se před použitím s lékařem.

Bezpečnostní opatření k používání ušních nástavců

- Nadměrné vystavení hlasitým zvukům může poškodit sluch.
- Vystavení se hlasitým zvukům při chůzi může rozptýlit vaši pozornost a způsobit nehodu.
- Před použitím ušních nástavců vždy snižte hlasitost a používejte pouze minimální hlasitost nutnou k tomu, abyste slyšeli konverzaci nebo hudbu.
- Dlouhodobý kontakt pokožky s cizími materiály na ušních nástavcích může způsobit podráždění. Před použitím ušních nástavců se ujistěte, že jsou čisté a suché.
- V suchém prostředí se může v ušních nástavcích tvořit statická elektřina. Omezte používání ušních nástavců v suchém prostředí, případně se před používáním ušních nástavců dotkněte kovového předmětu, aby se vybila statická elektřina.

- Nepoužívejte ušní nástavce při jízdě nebo řízení. Mohlo by to rozptýlit vaši pozornost a způsobit nehodu, nebo to může být v závislosti na vaší oblasti nezákonné.
- Přestože zařízení Galaxy Buds2 vyhovuje mezinárodním bezpečnostním normám, nasazování ušních nástavců příliš velkou silou nebo jejich nošení po příliš dlouhou dobu může způsobit bolest či podráždění pokožky.
- Pokud se u vás po dlouhodobém nošení ušních nástavců vyskytne podráždění pokožky, přestaňte je okamžitě používat a poraďte se s odborníkem.
- Nečistěte ušní nástavce stlačeným vzduchem ani nepoužívejte ultrazvukové vlny či vnější zdroje tepla, pokud se do kontaktu s ušními nástavci a nabíjecím pouzdrem dostal prach, pot, inkoust, olej nebo chemikálie (kosmetika, opalovací krém, antibakteriální sprej, dezinfekce na ruce, čisticí prostředek, insekticid atd). Mohlo by dojít ke změně barvy či ke korozi, jež by zařízení Galaxy Buds2 poškodily.
- Ušní koncovky umyjte po použití čistou vodou a nechte je zcela uschnout, pokud jsou ušní nástavce znečištěné, otřete je suchým měkkým hadříkem.

Ikony v pokynech

Upozornění: situace, které by mohly způsobit zranění vás nebo jiných osob

Výstraha: situace, které by mohly způsobit poškození zařízení nebo jiného přístroje

Upozornění: poznámky, rady nebo dodatečné informace

O zařízení Galaxy Buds2

Galaxy Buds2 jsou bezdrátové ušní nástavce, které vám po připojení k mobilnímu zařízení umožní poslouchat hudbu nebo přijímat hovory, i když se přitom budete věnovat jiným aktivitám, například cvičení.

Nenoste ušní nástavce v zónách s hustou dopravou, jako jsou silnice či přechody pro chodce. Vystavujete se jinak riziku nehody kvůli zpomalené reakci.

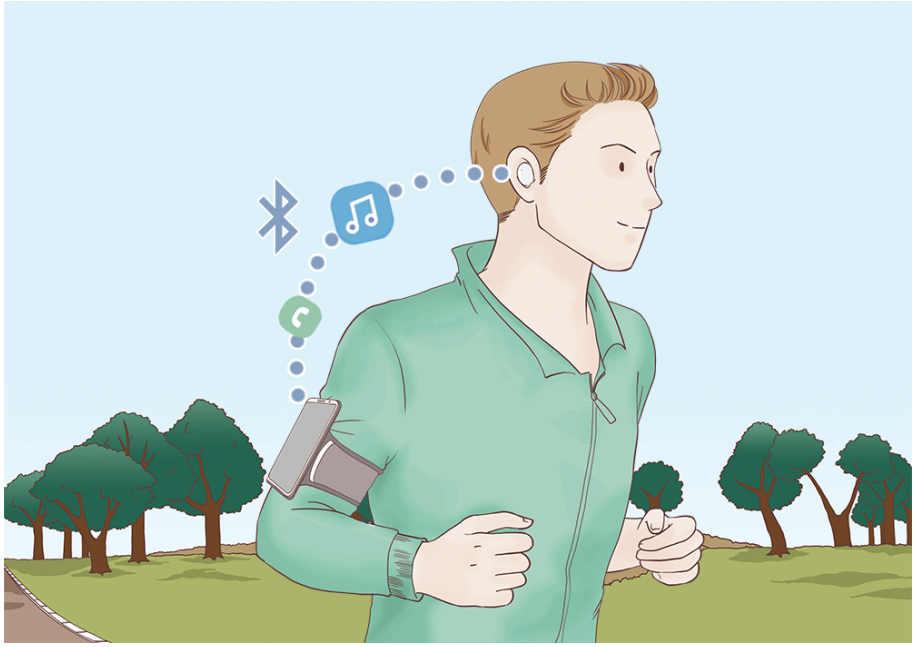

Schéma a funkce zařízení

Obsah balení

Informace o obsahu balení naleznete v průvodci rychlým spuštěním.

- Položky dodané se zařízením Galaxy Buds2, veškeré dostupné příslušenství a jejich obrázky se mohou lišit podle oblasti nebo poskytovatele služeb.
- Dodané položky jsou určeny pouze pro zařízení Galaxy Buds2 a s jinými zařízeními nemusí být kompatibilní.
- Vzhled a technické údaje se mohou bez předchozího upozornění změnit.
- Dodatečné příslušenství můžete zakoupit na webové stránce společnosti Samsung. Před zakoupením se ujistěte, že jsou se zařízením Galaxy Buds2 kompatibilní.
- Používejte pouze příslušenství schválené společností Samsung. Použití neschváleného příslušenství může způsobit problémy s výkonem a poruchy, na které se nevztahuje záruka.
- Dostupnost veškerého příslušenství se může měnit v závislosti na výrobních společnostech. Další informace o dostupném příslušenství naleznete na webových stránkách společnosti Samsung.

Rozvržení zařízení

Ušní nástavec

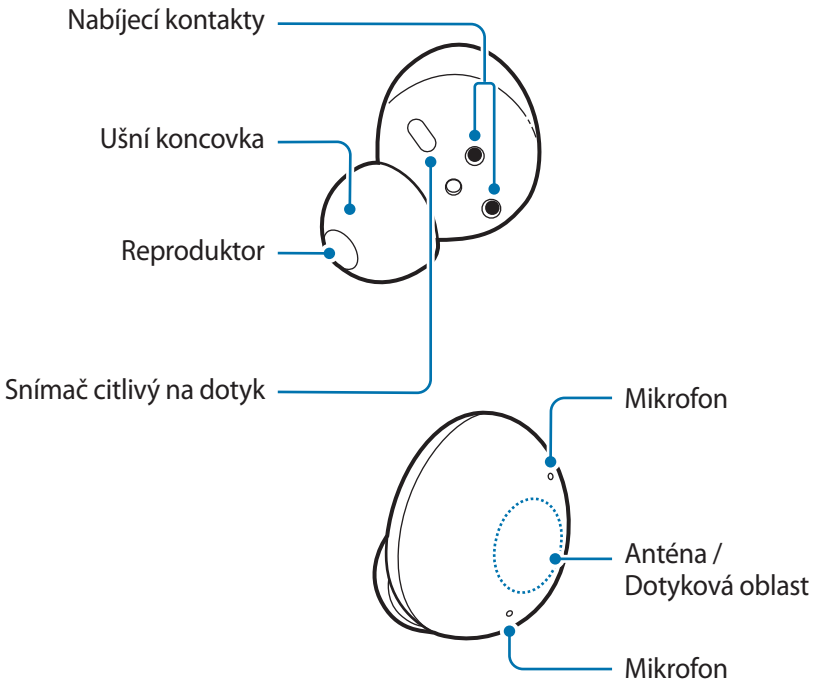

Pokud budete ušní nástavce používat, když budou poškozené, může hrozit poranění. Ušní nástavce znovu používejte až poté, co je necháte opravit v servisním centru Samsung.

- Pokud se na dotykový snímač dostanou cizorodé látky, mohou způsobit nesprávnou funkci snímače. Před nošením ušních nástavců nejprve vyčistěte snímač.
- Dbejte na to, aby do místa kontaktu s dotykovou oblastí nepronikla voda. Dotyková oblast nemusí ve vlhkém prostředí nebo po kontaktu s vodou fungovat správně.

Nabíjecí pouzdro

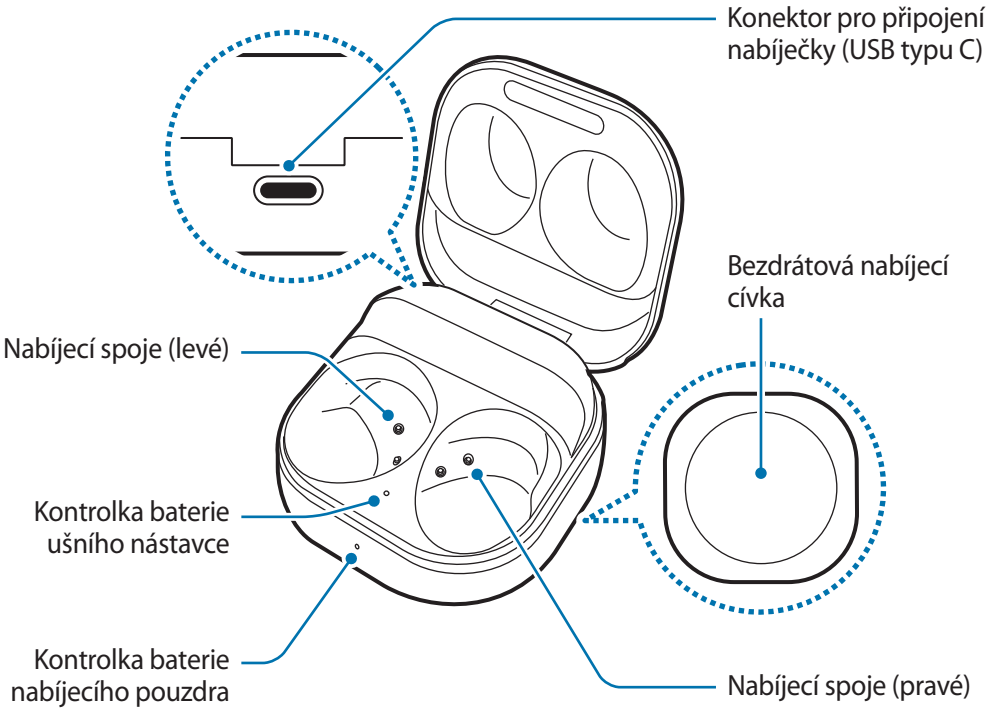

Pokud se na nabíjecích kontaktech nachází pot nebo tekutina, může zařízení Galaxy Buds2 zkorodovat. Pokud se na nabíjecích kontaktech či ušních nástavcích nachází pot nebo tekutina, je nutné je před vložením do nabíjecího pouzdra vyčistit.

Připojení ušní koncovky k ušnímu nástavci

- Nevkládejte si ušní nástavce do uší bez ušních koncovek. Může tím dojít k poranění vašich uší.
- Při nasazování nebo odpojování ušní koncovky za ni netahejte nadměrnou silou. Ušní koncovka by se mohla roztrhnout.
- Na ušní koncovku netlačte nadměrnou silou ani s ní nekruťte. Ušní koncovka by se mohla poškodit.

1 Vyberte ušní koncovku, která vyhovuje vašemu uchu.

2 Zarovnejte západku ve spodní části ušního nástavce a drážku ušní koncovky a zakryjte západku ušní koncovkou.

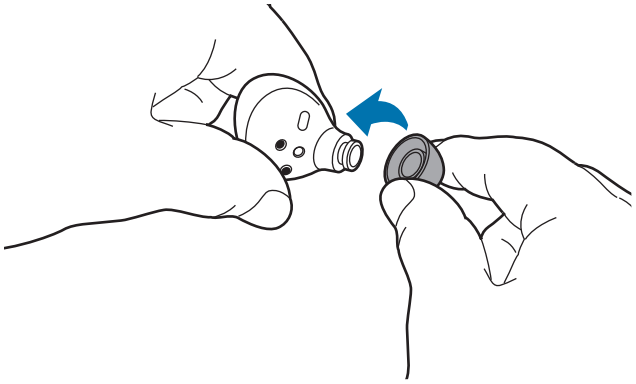

3 U druhého ušního nástavce postupujte stejně.

Nabíjení baterie

Kabelové nabíjení

Plně nabijte baterii před prvním použitím ušních nástavců, nebo když jste ušní nástavce po delší dobu nepoužívali. Při nabíjení ušní nástavce začnou fungovat. Když poprvé nabíjíte baterii nebo když je baterie zcela vybitá, je zapotřebí alespoň 10 minut, aby začala fungovat.

Nabíjecí pouzdro, které má vestavěnou baterii, se nabíjí současně s ušními nástavci, které jsou v nabíjecím pouzdru připojeném k nabíječce.

Používejte pouze baterii a nabíječku schválenou společností Samsung a kabel navržený speciálně pro vaše zařízení. Nekompatibilní baterie, nabíječka a kabel mohou způsobit vážná poranění nebo poškodit zařízení.

- Nesprávné připojení nabíječky může způsobit vážné poškození nabíjecího pouzdra. Na poškození způsobená nesprávným použitím se nevztahuje záruka.
- Používejte pouze USB kabel typu C dodaný se zařízením Galaxy Buds2. Pokud byste použili micro USB kabel, mohlo by dojít k poškození nabíjecího pouzdra.

- Nabíječky se prodávají samostatně.
- Pokud přístroj nepoužíváte, odpojte nabíječku, ušetříte tak energii. Nabíječka nemá vypínač, proto ji musíte odpojit od zásuvky, aby se přerušil přívod energie.
- Při nabíjení baterií ušních nástavců nemůžete používat bezdrátové funkce ušních nástavců.
- Při ukládání nebo nabíjení ušních nástavců nebo když nabíjíte nabíjecí pouzdro, mějte nabíjecí pouzdro zavřené.
- Pokud se během nabíjení nabíjecího pouzdra dotknete nabíjecích kontaktů, může to mít vliv na nabíjení.
- Pokud se na nabíjecích kontaktech nachází pot nebo tekutina, může zařízení Galaxy Buds2 zkorodovat. Pokud se na nabíjecích kontaktech či ušních nástavcích nachází pot nebo tekutina, je nutné je před vložením do nabíjecího pouzdra vyčistit.
- Když vložíte ušní nástavce do nabíjecího pouzdra, bude automaticky zahájeno nabíjení; nabíjení bude automaticky ukončeno, jakmile budou ušní nástavce plně nabity.
- Pokud ušní nástavce z nabíjecího pouzdra nevyjmete poté, co budou ušní nástavce plně nabity, pravděpodobně to nebude mít velký vliv na životnost zařízení Galaxy Buds2.
- Pokud nebudete zařízení Galaxy Buds2 po dlouhou dobu používat, nabijte je a uložte.

1 Otevřete nabíjecí pouzdro.

2 Zkontrolujte směr jednotlivých ušních nástavců a správně je vložte do příslušných pozic v nabíjecím pouzdru.

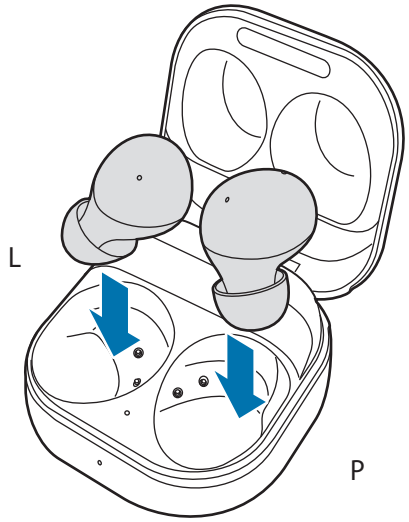

3 Zavřete nabíjecí pouzdro.

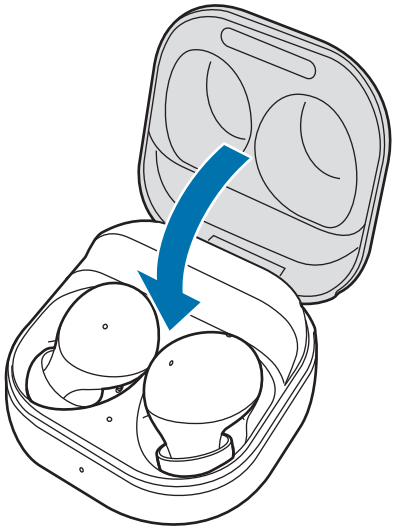

4 Připojte USB kabel k nabíječce, a pak zapojte USB kabel do konektoru pro připojení nabíječky.

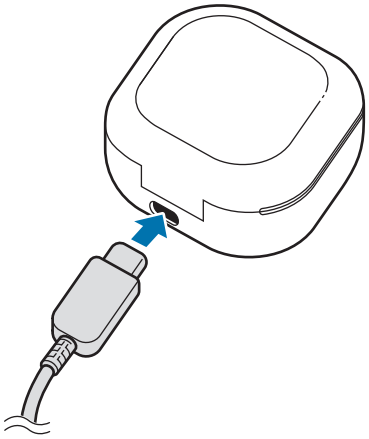

5 Zapojte nabíječku do elektrické zásuvky.
Baterie ušních nástavců a nabíjecího pouzdra se nabíjejí současně.

6 Po úplném nabití odpojte nabíjecí pouzdro od nabíječky. Nejprve odpojte USB kabel od nabíjecího pouzdra, a poté odpojte nabíječku od elektrické zásuvky.

Snížení spotřeby energie z baterie

Pokud ušní nástavce nepoužíváte, uložte je do nabitého nabíjecího pouzdra. Snímač citlivý na dotyk při nošení ušních nástavců stále funguje a zkracuje tím dobu provozu zařízení.

Tipy a opatření pro nabíjení baterie

- Pokud se na nabíjecích kontaktech nachází pot nebo tekutina, může zařízení Galaxy Buds2 zkorodovat. Pokud se na nabíjecích kontaktech či ušních nástavcích nachází pot nebo tekutina, je nutné je před vložením do nabíjecího pouzdra vyčistit.
- Používání jiného zdroje napájení, než je nabíječka, například počítače, může mít za následek nižší rychlost nabíjení způsobenou nižším elektrickým proudem.
- Během nabíjení se Galaxy Buds2 a nabíječka mohou zahřívat. To je normální a nemělo by to nijak ovlivnit výkon ani životnost zařízení Galaxy Buds2. Pokud se baterie zahřeje více než obvykle, může nabíječka přestat nabíjet.
- Pokud byste sluchátka Galaxy Buds2 nabíjeli a konektor pro připojení nabíječky byl mokrý, sluchátka Galaxy Buds2 by se mohla poškodit. Před nabíjením zařízení Galaxy Buds2 konektor pro připojení nabíječky důkladně osušte.
- Pokud se zařízení Galaxy Buds2 správně nenabíjí, odneste zařízení Galaxy Buds2 i s nabíječkou do servisního střediska Samsung.
- USB kabel neohýbejte. Mohlo by to způsobit poškození USB kabelu nebo zkrácení jeho životnosti. Nikdy nepoužívejte poškozený USB kabel.

Bezdrátové nabíjení

Nabíjecí pouzdro je vybaveno integrovanou bezdrátovou nabíjecí cívkou. Baterii můžete nabíjet pomocí bezdrátové nabíječky (prodává se samostatně) nebo jiného zařízení, které funguje jako bezdrátová nabíječka.

1 Otevřete nabíjecí pouzdro.

2 Zkontrolujte směr jednotlivých ušních nástavců a správně je vložte do příslušných pozic v nabíjecím pouzdru.

3 Zavřete nabíjecí pouzdro.

4 Umístěte střed zadní strany nabíjecího pouzdra na střed bezdrátové nabíječky.

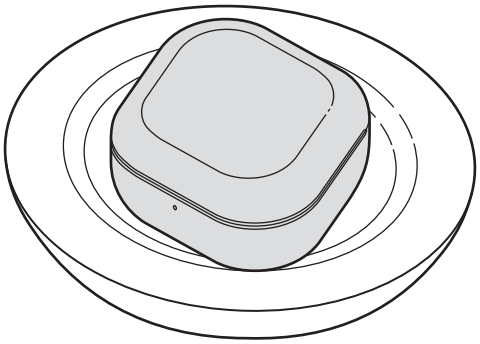

5 Po úplném nabití odpojte nabíjecí pouzdro od bezdrátové nabíječky.

Bezpečnostní opatření pro bezdrátové nabíjení

Pokud jsou mezi nabíjecím pouzdrem a bezdrátovou nabíječkou umístěny vodivé materiály, jako například kovové předměty či magnety, pak nabíjecí pouzdro na bezdrátovou nabíječku neumisťujte.

Galaxy Buds2 se nemusí nabíjet správně, může dojít k přehřátí nebo se může poškodit nabíjecí pouzdro.

Používejte bezdrátové nabíječky schválené společností Samsung. Pokud byste použili jiné bezdrátové nabíječky, baterie by se nemusela řádně nabít.

Nabíjení prostřednictvím bezdrátového sdíleného napájení

1 Otevřete nabíjecí pouzdro.

2 Zkontrolujte směr jednotlivých ušních nástavců a správně je vložte do příslušných pozic v nabíjecím pouzdru.

3 Zavřete nabíjecí pouzdro.

4 Na zařízení, které funguje jako bezdrátová nabíječka, zapněte funkci bezdrátového sdíleného napájení a položte střed zadní části nabíjecího pouzdra na zařízení, které funguje jako bezdrátová nabíječka.

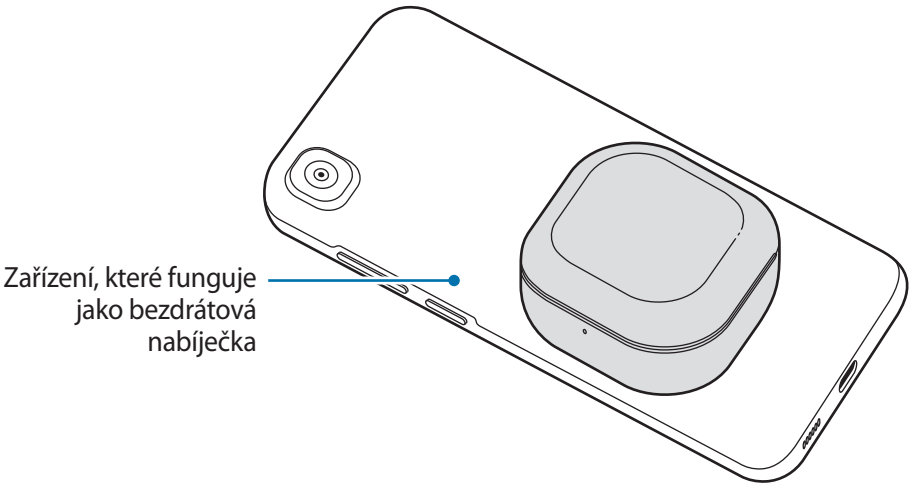

5 Po úplném nabití odpojte nabíjecí pouzdro od zařízení, které funguje jako bezdrátová nabíječka.

- Zařízení Galaxy Buds2 mohou nabíjet pouze mobilní zařízení, která podporují funkci bezdrátového sdíleného napájení. Pouze mobilní zařízení, která podporují funkci bezdrátového sdíleného napájení, naleznete na webových stránkách společnosti Samsung.
- Umístění bezdrátové nabíjecí cívky se může lišit podle zařízení. Upravte zařízení a nabíjecí pouzdro, abyste vytvořili silné připojení.
- Aby došlo k řádnému nabití, nepohybujte během nabíjení zařízením, které funguje jako bezdrátová nabíječka, a nabíjecím pouzdrem, ani je nepoužívejte.
- Energie poskytované zařízení Galaxy Buds2 může být méně, než činí množství, které s ním sdílí zařízení použité jako bezdrátová nabíječka.
- Pokud nabíjíte zařízení Galaxy Buds2, zatímco nabíjíte i zařízení použité jako bezdrátová nabíječka, může se v závislosti na typu nabíječky rychlost nabíjení snížit nebo se zařízení Galaxy Buds2 nemusí řádně nabít.
- Rychlost nebo účinnost nabíjení se může lišit v závislosti na stavu zařízení nebo na okolním prostředí.
- Pokud zbývající úroveň nabití baterie zařízení, které funguje jako bezdrátová nabíječka, klesne pod určitou úroveň, sdílené napájení se zastaví.

Kontrola úrovně nabití baterie

Připojte ušní nástavce k mobilnímu zařízení, spusťte na mobilním zařízení aplikaci **Galaxy Wearable** a zobrazte stav baterie ušních nástavců a nabíjecího pouzdra. Další informace najdete v části Připojení k mobilnímu zařízení.

Je-li zbývající úroveň nabití baterie nízká, zobrazí se na panelu oznámení mobilního zařízení příslušné oznámení.

Identifikace kontrolek baterie

Kontrolky baterie vás informují o stavu nabití ušních nástavců a nabíjecího pouzdra.

Kontrolka baterie ušního nástavce se nachází uvnitř nabíjecího pouzdra a indikuje stav nabití ušních nástavců. Kontrolka baterie nabíjecího pouzdra v přední části nabíjecího pouzdra indikujte stav nabití samotného pouzdra.

Kontrolka baterie ušního nástavce

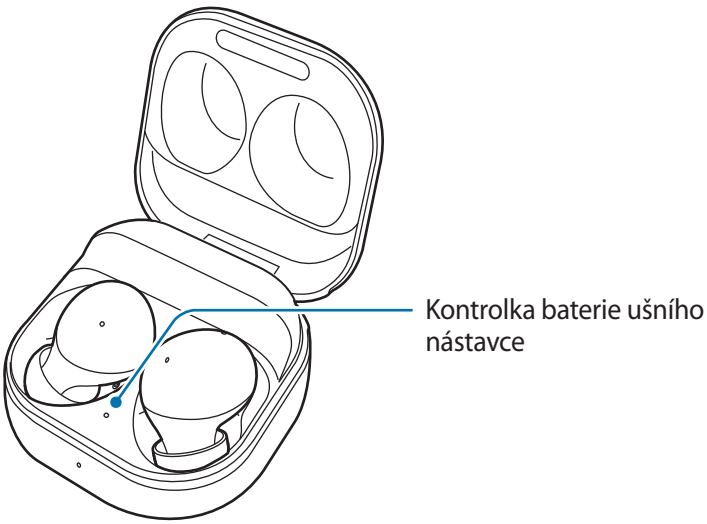

Barva	Stav
Svítí červeně	• Nabíjení
Svítí zeleně	• Plně nabito
Bliká červeně	• Nabíjení blokováno kvůli abnormální teplotě

Kontrolka baterie nabíjecího pouzdra

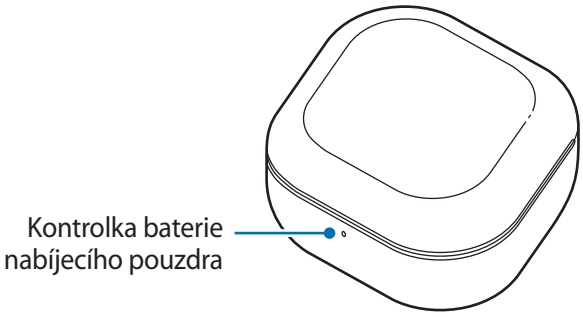

Barva	Stav
Svítí červeně	• Nabíjení
Svítí zeleně	• Plně nabito
Bliká červeně (rychle)	• Nabíjení blokováno kvůli abnormální teplotě
Bliká červeně (bliká po zavření nabíjecího pouzdra)	• Zbývající energie baterie je nízká (nižší než 10 %)
Červená (svítí pět sekund po zavření nabíjecího pouzdra)	• Zbývající energie baterie je nízká (mezi 10 % a 29 %)
Žlutá (svítí pět sekund po zavření nabíjecího pouzdra)	• Zbývající energie baterie je středně vysoká (mezi 30 % a 59 %)
Zelená (svítí pět sekund po zavření nabíjecího pouzdra)	• Zbývající energie baterie je vysoká (vyšší než 60 %)

- Kontrolka baterie nabíjecího pouzdra bliká červeně, když během nabíjení dojde k odpojení externího napájení.
- Pokud kontrolky baterie nefungují podle uvedeného popisu, odpojte nabíječku od nabíjecího pouzdra a znovu ji připojte.

Používání ušních nástavců

Připojení k mobilnímu zařízení

Před připojením

- Dostatečně nabijte nabíjecí pouzdro.
- Na mobilním zařízení musí být nainstalována aplikace Galaxy Wearable. Pokud na mobilním zařízení aplikace nainstalovaná není, stáhněte si tuto aplikaci ze služby **Galaxy Store** nebo **Obchod Play**.

- Aplikaci Galaxy Wearable můžete stáhnout pouze do mobilních zařízení s operačním systémem Android 7.0 (API 24) či vyšším a nejméně s 1,5 GB paměti RAM.
- Jazyk aplikace Galaxy Wearable můžete změnit na mobilním zařízení. Na mobilním zařízení spusťte aplikaci **Nastavení** a klepněte na položku **Obecná správa** → **Jazyk**. Pokud jazyk zvolený v aplikaci Nastavení není aplikací Galaxy Wearable podporován, může se ve výchozím nastavení zobrazit angličtina.

První připojení ušních nástavců k mobilnímu zařízení Samsung

1 Zkontrolujte směr jednotlivých ušních nástavců a správně je vložte do příslušných pozic v nabíjecím pouzdru.

Pokud kontrolka baterie ušních nástavců nezačne blikat, připojte nabíjecí pouzdro a nabíjejte je po dobu delší než 10 minut.

2 Zavřete nabíjecí pouzdro.

3 Otevřete nabíjecí pouzdro.

Ušní nástavce automaticky přejdou do režimu párování Bluetooth a na mobilním zařízení se objeví vyskakovací okno.

Pokud se vyskakovací okno neobjeví nebo pokud je budete chtít připojit k mobilnímu zařízení jiné značky než Samsung, které také používá operační systém Android, viz kapitolu Připojení k mobilnímu zařízení jiné značky než Samsung, které také používá operační systém Android (nebo v případě, že se neobjevilo vyskakovací okno pro připojení).

Když kontrolka baterie nabíjecího pouzdra bliká červeně, vyjměte ušní nástavce z nabíjecího pouzdra a znovu je do pouzdra vložte.

4 Na mobilním zařízení klepněte ve vyskakovacím okně na položku **Připojit** a dokončete připojování podle pokynů na obrazovce.

Jakmile bude navázáno připojení, ušní nástavce se automaticky připojí k mobilnímu zařízení vždy, když otevřete nabíjecí pouzdro, pokud v něm jsou ušní nástavce uloženy.

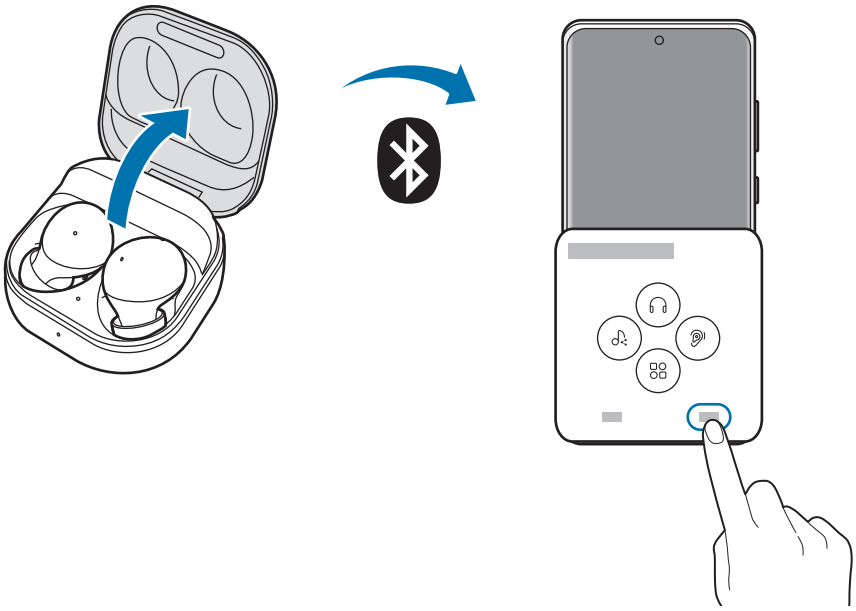

- Vyskakovací okno se při připojení objeví pouze u mobilních zařízení Samsung s operačním systémem Android 8.0 nebo novějším s nainstalovanou aplikací SmartThings. Pokud se vyskakovací okno neobjeví, aktualizujte aplikaci SmartThings na nejnovější verzi.
- Vzhled vyskakovacího okna se může lišit v závislosti na připojeném mobilním zařízení.

- Pokud se ušní nástavce nespojí s mobilním zařízením během tří minut, režim párování Bluetooth bude ukončen. Znovu zavřete nabíjecí pouzdro a otevřete je. Ušní nástavce přejdou do režimu párování Bluetooth.
- Pokud chcete po navázání připojení připojit jiné mobilní zařízení, nahlédněte do části Připojení k jiným zařízením po odpojení od předchozího mobilního zařízení.
- Když připojíte ušní nástavce k mobilnímu zařízení, které bylo přihlášeno k účtu Samsung, informace o párování ušních nástavců se synchronizují v ostatních mobilních zařízeních, která využívají tentýž účet, a nemusíte je párovat pokaždé znovu. Pokud chcete k ušním nástavcům připojit jiná zařízení, která využívají tentýž účet Samsung, na mobilních zařízeních, která chcete připojit, spusťte aplikaci **Nastavení**, klepněte na položku **Připojení** → **Bluetooth**, a potom vyberte ušní nástavce synchronizované prostřednictvím účtu Samsung.
- Pokud se k vašemu mobilnímu zařízení připojí pouze jeden ušní nástavec, uslyšíte zvuk v režimu mono. Ten se automaticky přepne na režim stereo, když se k mobilnímu zařízení připojí oba ušní nástavce.
- Pokud se ušní nástavce nepřipojují k mobilnímu zařízení, vyskakovací okno se při připojení neobjeví nebo mobilní zařízení nemůže vyhledat ušní nástavce, uložte je do nabíjecího pouzdra a dotkněte se obou ušních nástavců, podržte je po dobu delší než tři sekundy, abyste do režimu párování Bluetooth vstoupili ručně. Po vstupu do režimu párování Bluetooth bude kontrolka baterie ušního nástavce blikat střídavě červeně a zeleně.

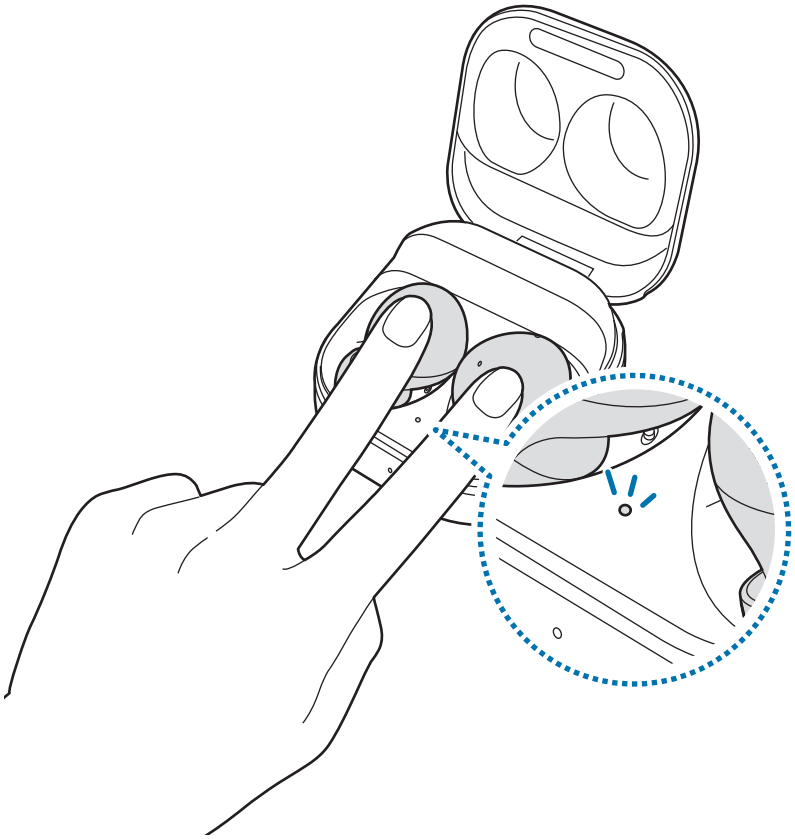

Připojení k mobilnímu zařízení jiné značky než Samsung, které také používá operační systém Android (nebo v případě, že se neobjevilo vyskakovací okno pro připojení)

Pokud se připojíte k mobilnímu zařízení jinému než Samsung, které také používá operační systém Android, nemusejí být některé z funkcí ušních nástavců k dispozici a ušní nástavce nemusejí fungovat správně.

1 Zkontrolujte směr jednotlivých ušních nástavců a správně je vložte do příslušných pozic v nabíjecím pouzdru.

Pokud kontrolka baterie ušních nástavců nezačne blikat, připojte nabíjecí pouzdro a nabíjejte je po dobu delší než 10 minut.

2 Zavřete nabíjecí pouzdro.

3 Otevřete nabíjecí pouzdro.

Ušní nástavce automaticky přejdou do režimu párování Bluetooth.

4 Na mobilním zařízení aktivujte funkci Bluetooth, abyste připojili ušní nástavce k mobilnímu zařízení, spusťte aplikaci **Galaxy Wearable**, a potom připojení dokončete podle pokynů na obrazovce.

Tipy a opatření pro připojení mobilního zařízení

- Pokud se ušní nástavce nespojí s mobilním zařízením během tří minut, režim párování Bluetooth bude ukončen. Znovu zavřete nabíjecí pouzdro a otevřete je. Ušní nástavce přejdou do režimu párování Bluetooth.
- Pokud chcete po navázání připojení připojit jiné mobilní zařízení, nahlédněte do části Připojení k jiným zařízením po odpojení od předchozího mobilního zařízení.
- Pokud se ušní nástavce nepřipojují k mobilnímu zařízení, vyskakovací okno se při připojení neobjeví nebo mobilní zařízení nemůže vyhledat ušní nástavce, uložte je do nabíjecího pouzdra a dotkněte se obou ušních nástavců, podržte je po dobu delší než tři sekundy, abyste do režimu párování Bluetooth vstoupili ručně. Po vstupu do režimu párování Bluetooth bude kontrolka baterie ušního nástavce blikat střídavě červeně a zeleně.
- Způsoby připojení se mohou lišit v závislosti na vašem zařízení a verzi softwaru.
- Aplikaci Galaxy Wearable můžete stáhnout pouze do mobilních zařízení s operačním systémem Android 7.0 (API 24) či vyšším a nejméně s 1,5 GB paměti RAM.

Tipy a opatření pro používání Bluetooth

Bluetooth je standard bezdrátové technologie využívající frekvenci 2,4 GHz pro připojování k různým zařízením na krátké vzdálenosti. Slouží k připojování a výměně dat s jinými zařízeními s podporou technologie Bluetooth, jako jsou mobilní zařízení, aniž by bylo potřeba k připojení používat kabely.

Poznámky týkající se používání Bluetooth

- Chcete-li se vyhnout možným problémům s připojováním ušních nástavců k jinému zařízení, umístěte obě zařízení blízko k sobě.
- Ověřte, zda se ušní nástavce a další zařízení Bluetooth nachází v maximálním dosahu připojení funkce Bluetooth (10 m). Vzdálenost se může lišit v závislosti na prostředí, ve kterém zařízení používáte.
- Ujistěte se, že se mezi ušními nástavci a připojovaným zařízením nenacházejí žádné překážky, například osoby, zdi, rohy nebo ploty.
- Nedotýkejte se Bluetooth antény připojovaného zařízení.
- Bluetooth používá stejnou frekvenci jako některé průmyslové, vědecké, lékařské a slaboproudé produkty a pokud provádíte připojování v blízkosti těchto typů produktů, může docházet k rušení.
- Některá zařízení, zvláště ta, která nebyla testována nebo schválena společností Bluetooth SIG, nemusejí být s ušními nástavci kompatibilní.
- Nepoužívejte funkci Bluetooth pro nelegální účely (například pro pirátské kopírování souborů nebo ilegálnímu napojování do komunikací pro komerční účely).

Nošení ušních nástavců

Upravte ušní nástavce tak, aby vám padly do uší.

Zařízení a některá příslušenství (prodávají se samostatně) obsahují magnety. Americká kardiologická asociace (USA) a Regulační agentura pro medicínu a zdravotnické produkty (VB) varují, že magnety mohou ovlivnit fungování implantovaných kardiostimulátorů, kardioverterů, defibrilátorů, inzulínových pump nebo jiných elektrických lékařských zařízení (souhrnně „lékařských zařízení“) v okolí 15 cm (6 palců). Pokud jste uživatelem některého z těchto lékařských zařízení, NEPOUŽÍVEJTE ZAŘÍZENÍ ANI NĚKTERÁ PŘÍSLUŠENSTVÍ (PRODÁVAJÍ SE SAMOSTATNĚ), POKUD JSTE SE NEPORADILI SE SVÝM LÉKAŘEM.

Neskladujte zařízení a některá příslušenství (prodávajíc se samostatně) v blízkosti magnetických polí. Karty s magnetickými pruhy, jako jsou kreditní karty, telefonní karty, vkladní knížky či palubní lístky se mohou vlivem magnetických polí poškodit.

- Pokud se snímač citlivý na dotyk nebude dotýkat vašeho ucha, nemusí ušní nástavec fungovat. Pokud neslyšíte zvuk, který vás informuje, že byl ušní nástavec rozpoznán, použijte ušní koncovky, která vám padnou do uší.
- Pokud nebudete mít ušní nástavce v uších umístěny správně, je možné, že funkce, jako je volání prostřednictvím ušních nástavců, nebudou fungovat. Použijte dvě ušní koncovky, které vám budou dobře sedět v uších, a noste ušní nástavce správně.
- Dodržujte všechna varování a nařízení vydaná schváleným personálem v oblastech, kde je použití bezdrátových zařízení zakázáno, jako jsou například letadla a nemocnice.

1 Uchopte oba ušní nástavce za horní a spodní stranu a vyjměte je z nabíjecího pouzdra.

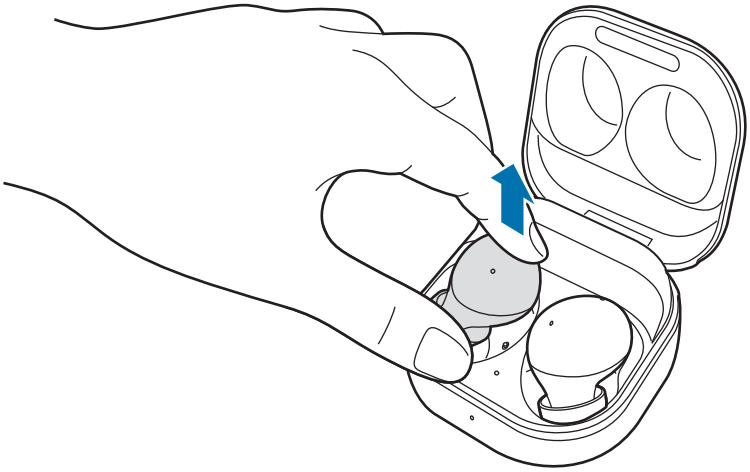

2 Zkontrolujte směr obou ušních nástavců.

3 Držte ušní nástavce tak, abyste viděli vytištěné označení směru, a vložte si ušní nástavce do uší tak, aby vám v nich pohodlně seděly.

Snímače citlivé na dotyk detekují, že máte nasazeny ušní nástavce, jakmile si je nasadíte. Ušní nástavec potom vydá zvuk, kterým vás informuje, že byl ušní nástavec rozpoznán.

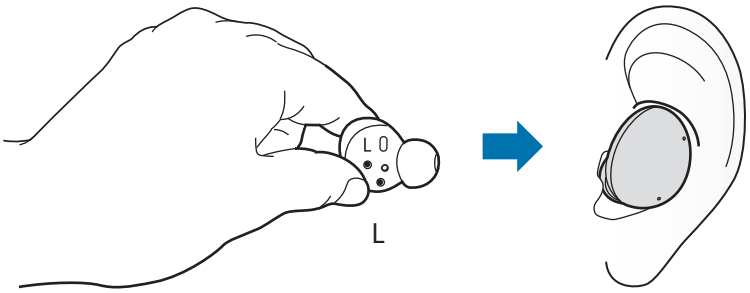

Používání ušního nástavce dotykem

Úvod

Klepnutím na ušní nástavec můžete zahájit či ukončit přehrávání hudby nebo přijmout či ukončit hovory. Můžete také ušní nástavce nastavit tak, aby dotykem prováděly další akce.

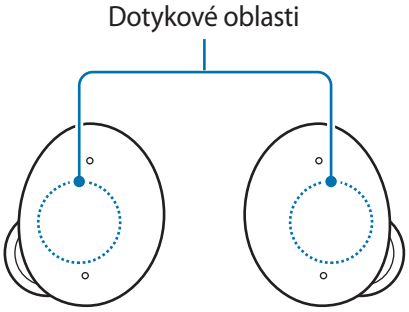

- Abyste si nepřivodili poranění uší, netlačte prsty na ušní nástavce příliš silně.
- Aby nedošlo k poškození dotykových oblastí, nedotýkejte se ušních nástavců ničím ostrým.

Vysvětlení dotykových akcí

Jedno klepnutí

- Přehrávání nebo pozastavení stopy.
- Ukončení používání funkce převodu textu na řeč.

Dvě klepnutí

- Přehrávání další stopy.
- Přijetí nebo ukončení hovoru.

Tři klepnutí

- Přehrávání předchozí stopy.
  - Pokud se tři sekundy po začátku přehrávání skladby třikrát za sebou dotknete ušního nástavce, skladba se začne přehrávat znovu od začátku. Pokud se do tří sekund od začátku přehrávání skladby třikrát za sebou dotknete ušního nástavce, přehraje se předchozí skladba.

Klepnutí a podržení

- Aktivace přednastavené funkce.
  - Ve výchozím nastavení je nastavena aktivace režimu kontroly hluku. Další informace o změně funkce, kterou chcete aktivovat, najdete v části Nastavení funkce pro dotyk a podržení.
- Odmítnutí hovoru.

- Dotykové akce ušních nástavců jsou ve výchozím nastavení konfigurovány na jeden dotyk a dotyk plus podržení. Abyste mohli používat všechny dotykové akce ušních nástavců, spusťte aplikaci **Galaxy Wearable** a aktivujte související funkce klepnutím na položku **Dotykové ovl.**
- Pokud se ušní nástavce nepřipojují k mobilnímu zařízení, vyskakovací okno se při připojení neobjeví nebo mobilní zařízení nemůže vyhledat ušní nástavce, uložte je do nabíjecího pouzdra a dotkněte se obou ušních nástavců, podržte je po dobu delší než tři sekundy, abyste do režimu párování Bluetooth vstoupili ručně. Po vstupu do režimu párování Bluetooth bude kontrolka baterie ušního nástavce blikat střídavě červeně a zeleně.

Zamknutí dotykové funkce ušních nástavců

Nechtěnému použití lze zabránit zamknutím dotykové funkce ušních nástavců.

Na mobilním zařízení spusťte aplikaci **Galaxy Wearable** a deaktivujte funkci klepnutím na přepínač **Dotykové ovl.**

Nastavení funkce pro dotyk a podržení

Můžete nastavit funkci pro dotyk a podržení pro jednotlivé ušní nástavce, abyste mohli rychle a pohodlně aktivovat funkce.

1 Na mobilním zařízení spusťte aplikaci **Galaxy Wearable**, klepněte na položku **Dotykové ovl.** a potom ji aktivujte klepnutím na přepínač.

2 Klepnutím na přepínač **Dotyk a podržení** tuto funkci aktivujete.

3 Klepněte na položku **Dotyk a podržení** a vyberte funkce dotyku a podržení pro jednotlivé ušní nástavce pod položkami **Levé** nebo **Pravé**.

- **Přepnout potlačení hluku**: Následující funkce se budou postupně spouštět vždy, když se dotknete ušního nástavce a podržíte jej: Aktivní rušení hluku a režim okolního zvuku. Další informace najdete v části Aktivace režimu kontroly hluku.
- **Bixby**: Zahájí konverzaci se službou inteligentního hlasového asistenta. Pokud chcete používat službu Bixby, další informace naleznete v části Používání služby Bixby.
- **Snížit hlasitost**/**Zvýšit hlasitost**: Nastavení hlasitosti.

- Pokud jako funkci pro dotyk a podržení jedné strany vyberete funkci nastavení hlasitosti, bude jako funkce pro dotyk a podržení druhé strany také automaticky zvoleno nastavení hlasitosti.
- Když již byla funkce nastavení hlasitosti zvolena a vy změníte funkci pro dotyk a podržení jedné strany, bude jako funkce pro dotyk a podržení druhé strany automaticky aktivován režim kontroly hluku.

Používání režimu kontroly hluku

Úvod

K dispozici jsou dva režimy kontroly hluku: Aktivní rušení hluku a režim okolního zvuku.

Aktivuje funkci aktivního rušení hluku, která blokuje okolní zvuky kolem vás. Tuto funkci použijte, pokud chcete odstranit rušivé prvky například během poslechu hudby. A obráceně můžete aktivovat režim okolního zvuku, abyste zřetelně slyšeli své okolí, a mohli tak rychle rozpoznat veškeré potenciálně nebezpečné situace nebo slyšet hlas jiné osoby během rozhovoru.

Pokud jsou mikrofon (vnější mikrofon při nošení ušních nástavců) a jeho okolí zcela zakryté, může se při spouštění funkce aktivního rušení hluku objevit zpětná vazba.

Režim ovládání hluku můžete aktivovat pouze tehdy, pokud máte oba ušní nástavce v uších.

Aktivace režimu kontroly hluku

Aktivace z ušních nástavců

Ujistěte se, že je funkce pro dotyk a podržení nastavena na režim kontroly hluku, a potom se dotkněte ušního nástavce a podržte jej.

Následující funkce se budou postupně spouštět vždy, když se dotknete ušního nástavce a podržíte jej: Aktivní rušení hluku a režim okolního zvuku.

Aktivace z aplikace Galaxy Wearable

1 Na mobilním zařízení spusťte aplikaci **Galaxy Wearable** a klepněte na položku **Okolní zvuk**.

2 Přetažením posuvné lišty **Hlasitost okolního zvuku** upravíte hlasitost okolního zvuku.

Používání služby Bixby

Úvod

Bixby je uživatelské rozhraní, které přispívá k pohodlnějšímu používání zařízení.

Se službou Bixby můžete mluvit. Bixby spustí požadovanou funkci nebo zobrazí informace, které potřebujete, v připojeném mobilním zařízení.

- Tato funkce je k dispozici, pouze když je připojeno mobilní zařízení podporující službu Bixby.
- Podle nastavení služby Bixby ve vašem zařízení budou k dispozici jen některé jazyky. Určité funkce nemusejí být dostupné v závislosti na vašem regionu.

Používání služby Bixby

1 Přesvědčte se, že je jako funkce pro dotyk a podržení zvoleno spuštění služby Bixby, dotkněte se ušního nástavce a podržte jej. Případně řekněte „Hi, Bixby".

Bixby se spustí na připojeném mobilním zařízení.

2 Řekněte službě Bixby, co potřebujete.

Bixby spustí požadovanou funkci nebo zobrazí informace, které potřebujete, v připojeném mobilním zařízení, když rozpozná, co říkáte, prostřednictvím ušních nástavců.

Chcete-li zopakovat, co jste řekli dříve, nebo říci něco nového, dotkněte se ušního nástavce a podržte jej.

Probuzení služby Bixby pomocí hlasu

Když používáte ušní nástavce, můžete zahájit konverzaci se službou Bixby tak, že řeknete „Hi, Bixby".

1 Na mobilním zařízení spusťte aplikaci **Galaxy Wearable** a klepněte na položku **Nastavení sluchátek**.

2 Klepněte na položku **Probuzení Bixby hlasem** a klepnutím na přepínač funkci aktivujte.

Když tuto funkci aktivujete, funkce probuzení služby Bixby pomocí hlasu se také automaticky aktivuje na připojeném mobilním zařízení.

Tipy pro lepší rozpoznávání hlasu

- Mluvte zřetelně.
- Mluvte na tichých místech.
- Nepoužívejte vulgární ani slangová slova.
- Nemluvte dialektem.

Sluchátka Galaxy Buds2 nemusejí v závislosti na okolí nebo na způsobu, jak mluvíte, rozpoznat, co říkáte, nebo mohou provádět nechtěné příkazy.

Poslech hudby

Poslouchejte hudbu uloženou ve vašem mobilním zařízení připojením ušních nástavců k mobilnímu zařízení. Můžete streamovat hudbu přehrávanou z připojeného mobilního zařízení.

Na mobilním zařízení spusťte aplikaci pro přehrávání a přehrávejte hudbu.

Přehrávání nebo pozastavení stopy

Dotkněte se ušního nástavce pro přehrávání a pozastavení stopy.

Přehrávání následující stopy

Pokud se ušního nástavce dotknete dvakrát, přehrajete následující stopu.

Přehrávání předchozí stopy

Pokud se ušního nástavce dotknete třikrát, přehrajete předchozí stopu.

Pokud se tři sekundy po začátku přehrávání skladby třikrát za sebou dotknete ušního nástavce, skladba se začne přehrávat znovu od začátku. Pokud se do tří sekund od začátku přehrávání skladby třikrát za sebou dotknete ušního nástavce, přehraje se předchozí skladba.

Nastavení hlasitosti

Hlasitost můžete nastavit dotykem ušního nástavce a jeho podržením poté, co ji určíte jako funkci pro dotyk a podržení.

- Pokud je hlasitost nízká, i když jsou ušní nástavce nastaveny na maximální hlasitost, nastavte hlasitost na připojeném mobilním zařízení.
- Pokud připojíte ušní nástavce k mobilnímu zařízení během poslechu hudby, může se hlasitost změnit.
- Pokud jako funkci pro dotyk a podržení jedné strany vyberete funkci nastavení hlasitosti, bude jako funkce pro dotyk a podržení druhé strany také automaticky zvoleno nastavení hlasitosti.

1 Na mobilním zařízení spusťte aplikaci **Galaxy Wearable**, klepněte na položku **Dotykové ovl.** a potom ji aktivujte klepnutím na přepínač.

2 Klepnutím na přepínač **Dotyk a podržení** tuto funkci aktivujete.

3 Klepněte na položku **Dotyk a podržení** a vyberte možnost **Snížit hlasitost** nebo **Zvýšit hlasitost** v části **Levé** nebo **Pravé**.

4 Chcete-li zvýšit hlasitost, dotkněte se pravého ušního nástavce a podržte jej, a jakmile dosáhnete požadované hlasitosti, sundejte prst.
Chcete-li snížit hlasitost, dotkněte se levého ušního nástavce a podržte jej, a jakmile dosáhnete požadované hlasitosti, sundejte prst.

Použití ekvalizéru

Můžete vybírat ze šesti různých možností pro ekvalizér a poslouchat stejnou hudbu s jiným a jedinečným zvukem.

Na mobilním zařízení spusťte aplikaci **Galaxy Wearable**, klepněte na položku **Nastavení sluchátek** → **Ekvalizér** a potom vyberte požadovanou možnost.

Používání funkcí volání

Pokud máte ušní nástavce nasazené, zatímco jsou připojené k mobilnímu zařízení, můžete z nich přijímat a ovládat hovory.

Přijetí nebo odmítnutí hovoru

Když vám někdo bude volat, zatímco používáte ušní nástavce, ozve se z ušních nástavců zvuk a hlasové oznámení vás informuje o telefonním čísle příchozího hovoru nebo jménu uloženém v kontaktech.

Pro přijmutí hovoru se dvakrát dotkněte ušního nástavce.

Pro odmítnutí hovoru se dotkněte ušního nástavce a přidržte jej.

Pokud nebudete hlasovým oznámením informováni o telefonním čísle příchozího hovoru nebo jménu uloženém v kontaktech, spusťte na mobilním zařízení aplikaci **Galaxy Wearable** a klepněte na položku **Nastavení sluchátek** → **Číst oznámení nahlas** → **Zobrazit vše**. Potom klepněte na položku ▼, vyberte **Vše**, a potom klepnutím na přepínač aktivujte funkci **Příchozí hovor**.

Ukončení hovoru

Pro ukončení současného hovoru se dvakrát dotkněte ušního nástavce.

Aplikace Galaxy Wearable

Úvod

Chcete-li připojit své ušní nástavce k mobilnímu zařízení, musíte do něj nainstalovat aplikaci Galaxy Wearable. Pomocí aplikace Galaxy Wearable můžete zobrazit stav sluchátek Galaxy Buds2 a přizpůsobit jejich nastavení.

Na připojeném mobilním zařízení spusťte aplikaci **Galaxy Wearable**.

- Pokud připojujete ušní nástavce k mobilnímu zařízení poprvé, podívejte se do oddílu Připojení k mobilnímu zařízení pro další informace.
- Některé funkce nemusejí být dostupné v závislosti na typu připojeného mobilního zařízení.

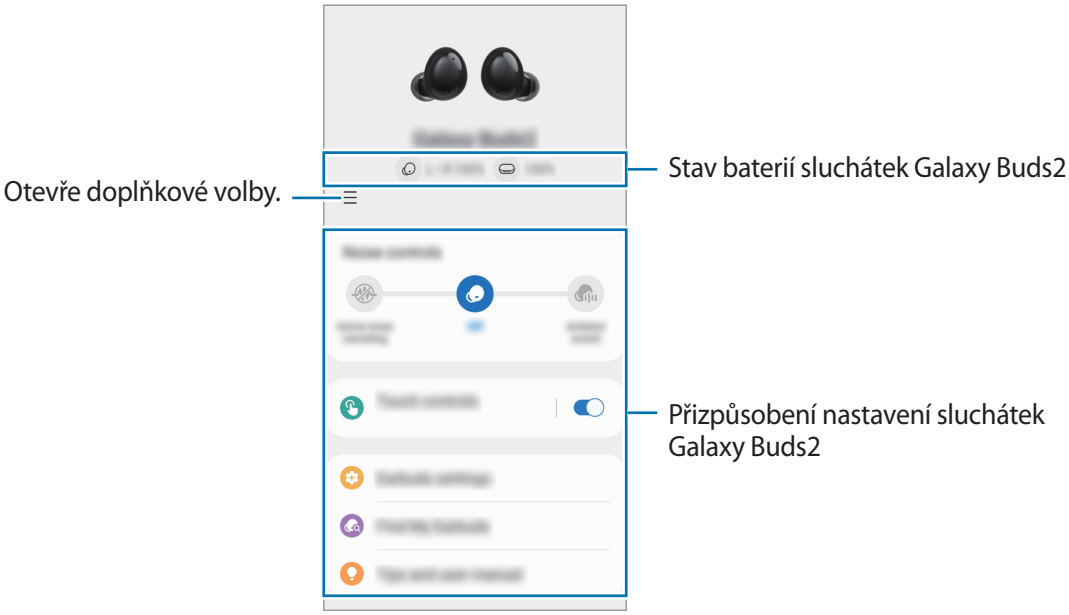

Připojení a odpojení ušních nástavců

Odpojení mobilních zařízení od ušních nástavců

Vložte ušní nástavce do nabíjecího pouzdra a zavřete je. Připojení Bluetooth bude ukončeno.

Pokud chcete ručně odpojit ušní nástavce od mobilního zařízení, spusťte na mobilním zařízení aplikaci **Galaxy Wearable** a klepněte na položku ☰ → 🔗. Případně na mobilním zařízení spusťte aplikaci **Nastavení**, klepněte na položku **Připojení** → **Bluetooth**, a potom v mobilním zařízení zrušte párování ušních nástavců pod položkou **Spárovaná zařízení**.

Opětovné připojení mobilních zařízení k ušním nástavcům, které byly dočasně odpojeny

Abyste znovu připojili ušní nástavce, které byly dočasně odpojeny od zařízení, vložte je do nabíjecího pouzdra a zavřete je. Potom nabíjecí pouzdro znovu otevřete.

Pokud chcete ručně znovu připojit ušní nástavce k mobilnímu zařízení, spusťte na mobilním zařízení aplikaci **Galaxy Wearable** a klepněte na položku **Připojit**.

Připojení nových ušních nástavců

Od svého mobilního zařízení můžete dočasně odpojit ušní nástavce a připojit nové ušní nástavce.

Na mobilním zařízení spusťte aplikaci **Galaxy Wearable** a klepněte na položku ☰ → **Přidat nové zařízení**.

Připojení k jiným zařízením po odpojení od předchozího mobilního zařízení

1. Odpojte ušní nástavce od předchozího mobilního zařízení. Na mobilním zařízení spusťte aplikaci **Nastavení**, klepněte na položku **Připojení** → **Bluetooth**, a potom funkci Bluetooth deaktivujte klepnutím na přepínač. Případně můžete zrušit párování ušních nástavců z mobilního zařízení pod položkou **Spárovaná zařízení**.
2. Zavřete nabíjecí pouzdro a znovu je otevřete, abyste přešli do režimu párování Bluetooth.
3. Na novém mobilním zařízení spusťte aplikaci **Galaxy Wearable** a dokončete připojování podle pokynů na obrazovce.

Přepínání mobilních zařízení připojených k ušním nástavcům

Když jsou ušní nástavce připojeny ke dvěma nebo více mobilním zařízením, můžete mobilní zařízení snadno přepínat bez odpojení od předchozího mobilního zařízení.

Na mobilním zařízení, na které se chcete přepnout, spusťte aplikaci **Nastavení**, klepněte na položku **Připojení** → **Bluetooth** a vyberte ušní nástavce v části **Spárovaná zařízení**.

Připojení mezi ušními nástavci a mobilními zařízeními se mohou za určitých okolností automaticky přepnout. Například pokud jsou ušní nástavce zaregistrovány v tabletu i v chytrém telefonu, můžete přijmout příchozí hovor z chytrého telefonu pomocí ušních nástavců během sledování videa na tabletu, protože připojení ušních nástavců se automaticky přepne na chytrý telefon.

Zobrazení stavu zařízení Galaxy Buds2 a přizpůsobení nastavení

Můžete zobrazit stav zařízení Galaxy Buds2 připojených k mobilnímu zařízení a změnit jejich nastavení.

Na mobilním zařízení spusťte aplikaci **Galaxy Wearable**.

Některé funkce, například režim kontroly hluku nebo hlasové probuzení služby Bixby, mohou ovlivňovat dobu použití ušních nástavců.

Nastavení režimu kontroly hluku

Aktivní rušení hluku nebo režim okolního zvuku můžete aktivovat nebo deaktivovat podle situace nebo okolního prostředí. Můžete také nastavit, aby se režim okolního zvuku aktivoval automaticky.

Na mobilním zařízení spusťte aplikaci **Galaxy Wearable**, vyberte funkci a změňte její nastavení.

- **Aktivní potlačení šumu**: Aktivuje funkci aktivního rušení hluku.
- **Vypnuto**: Deaktivuje režim kontroly hluku.
- **Okolní zvuk**: Aktivuje režim okolního zvuku.
- **Hlasitost okolního zvuku**: Upraví hlasitost okolního zvuku.

Dotykové ovl.

Konfigurujte nastavení pro dotykové funkce ušních nástavců.

Na mobilním zařízení spusťte aplikaci **Galaxy Wearable**, klepněte na položku **Dotykové ovl.** a potom ji aktivujte klepnutím na přepínač.

- **Klepnutí**: Spustí nebo pozastaví přehrávání stopy.
- **Poklepání**: Přehraje další stopu.
- **Trojité klepnutí**: Přehraje předcházející stopu.
- **Dotyk a podržení**: Vybere funkci, která se bude používat jako funkce dotyku a podržení. Další informace najdete v části Nastavení funkce pro dotyk a podržení.

Nastavení sluchátek

Můžete si zde prohlédnout informace týkající se ušních nástavců a měnit různá nastavení.

Na mobilním zařízení spusťte aplikaci **Galaxy Wearable** a klepněte na položku **Nastavení sluchátek**.

Ekvalizér

Pro ekvalizér vyberte možnost, kterou chcete použít.

Na mobilním zařízení spusťte aplikaci **Galaxy Wearable**, klepněte na položku **Nastavení sluchátek** → **Ekvalizér** a potom vyberte požadovanou možnost pro ekvalizér.

Číst oznámení nahlas

Budete dostávat oznámení z aplikací mobilního zařízení do vašich ušních nástavců.

Na mobilním zařízení spusťte aplikaci **Galaxy Wearable** a klepněte na položku **Nastavení sluchátek** → **Číst oznámení nahlas**.

- **Číst nahlas při použití telef.**: Nastavte ušní nástavce, aby přijímaly oznámení z mobilního zařízení, i když mobilní zařízení používáte.
- **Oznámení aplikací pro čtení nahlas**: Zvolte aplikace, z nichž chcete dostávat oznámení, a případně změňte nastavení oznámení pro jednotlivé aplikace.

Probuzení Bixby hlasem

Probuďte službu Bixby pomocí hlasu, abyste zahájili konverzaci se službou inteligentního hlasového asistenta.

Na mobilním zařízení spusťte aplikaci **Galaxy Wearable**, klepněte na položku **Nastavení sluchátek** → **Probuzení Bixby hlasem** a potom ji aktivujte klepnutím na přepínač.

Pokud klepnutím na přepínač aktivujete funkci **Okamžitý příkaz**, můžete příkaz pronést okamžitě, aniž byste čekali na zvukovou zpětnou vazbu.

Snadné připojení sluchátek

Můžete rychle změnit mobilní zařízení, k němuž jsou ušní nástavce připojeny. Můžete aktivovat funkci, abyste mohli přepnout připojení ze současného mobilního zařízení na nedaleké mobilní zařízení přihlášené ke stejnému účtu Samsung nebo na zařízení, které již dříve bylo k ušním nástavcům připojeno.

Na mobilním zařízení spusťte aplikaci **Galaxy Wearable**, klepněte na položku **Nastavení sluchátek** → **Snadné připojení sluchátek** a potom ji aktivujte klepnutím na přepínač.

Dávejte pozor, abyste ušní nástavce nepřipojili k mobilnímu zařízení jiné osoby.

Test nasazení sluchátek

Zkontrolujte, zda vám ušní nástavce dobře padnou, abyste měli jistotu nejlepšího možného zvuku a aktivního potlačení hluku.

1. Na mobilním zařízení spusťte aplikaci **Galaxy Wearable** a klepněte na položku **Nastavení sluchátek** → **Test nasazení sluchátek**.
2. Nasaďte si oba ušní nástavce do uší a klepněte na položku **Start**.
   Ušní nástavce vydají zvuk a zkouška začne.
   Pokud výsledky ukážou, že je potřeba ušní nástavce v uších upravit, zkuste ušní nástavce v uších upravit nebo vyměnit ušní koncovky. Potom zkoušku opakujte klepnutím na tlačítko **Opakovat**.

Pokud ušní nástavce vyndáte z uší během zkoušky usazení ušních nástavců, zkouška se zastaví.

Labs

Minimalizuje zvukovou prodlevu mezi videem a zvukovým výstupem a zajišťuje, abyste po spuštění hry mohli poslouchat živé zvuky.

Na mobilním zařízení spusťte aplikaci **Galaxy Wearable**, klepněte na položku **Nastavení sluchátek** → **Labs** a klepnutím aktivujte přepínač **Herní režim**.

Tato funkce je k dispozici pouze při připojení k mobilnímu zařízení Samsung s operačním systémem Android.

Resetovat

Všechna nastavení ušních nástavců můžete resetovat.

Na mobilním zařízení spusťte aplikaci **Galaxy Wearable** a klepněte na položku **Nastavení sluchátek** → **Resetovat**.

Usnadnění

Konfigurací různých nastavení můžete usnadnit použití ušních nástavců.

Na mobilním zařízení spusťte aplikaci **Galaxy Wearable**, klepněte na položku **Nastavení sluchátek** → **Usnadnění**.

- **Aktivní potlačení hluku jedním sluchátkem**: Aktivace funkce aktivního potlačení hluku jen pomocí jednoho ušního nástavce.
- **Vyváž. zvuku vlevo/vpravo**: Pokud máte poruchu sluchu nebo pokud je pro vás používání jednoho ušního nástavce vhodnější, můžete upravit vyvážení hlasitosti mezi levým a pravým ušním nástavcem. Přetažením posuvné lišty **Vyváž. zvuku vlevo/vpravo** můžete upravit vyvážení. Pokud lištu přetáhněte doleva, zvýší se hlasitost levého ušního nástavce a obráceně.

Aktualizace softwaru sluchátek

Software ušních nástavců se aktualizuje prostřednictvím služby FOTA (Firmware Over-the-Air).

Na mobilním zařízení spusťte aplikaci **Galaxy Wearable** a klepněte na položku **Nastavení sluchátek** → **Aktualizace softwaru sluchátek**.

- **Stáhnout a instalovat**: Umožňuje ruční zjišťování a instalaci aktualizací.
- **Poslední aktualizace**: Zobrazí informace o poslední aktualizaci softwaru.

O sluchátkách

Zobrazí informace o zařízení Galaxy Buds2.

Na mobilním zařízení spusťte aplikaci **Galaxy Wearable** a klepněte na položku **Nastavení sluchátek** → **O sluchátkách**.

Chcete-li změnit název svých zařízení Galaxy Buds2, klepněte na položku **Upravit**.

- **Právní informace**: Zobrazí právní informace týkající se zařízení Galaxy Buds2.
- **Informace o softwaru**: Zobrazí informace o softwaru ušních nástavců.
- **Informace o baterii**: Zde můžete ověřit informace o baterii ušních nástavců a nabíjecího pouzdra.

Najít moje sluchátka

Pokud ušní nástavce někam založíte, můžete je najít pomocí aplikace Galaxy Wearable na mobilním zařízení.

Na mobilním zařízení spusťte aplikaci **Galaxy Wearable** a klepněte na položku **Najít moje sluchátka**.

Zobrazí se obrazovka Hledání SmartThings, kde se poloha ušních nástavců zobrazí na mapě. Můžete je také najít podle pípání, které budou ušní nástavce vydávat.

Tipy a uživatelská příručka

Zobrazí pokyny k používání zařízení Galaxy Buds2.

Na mobilním zařízení spusťte aplikaci **Galaxy Wearable** a klepnutím na položku **Tipy a uživatelská příručka** zobrazíte stručné rady pro používání zařízení Galaxy Buds2. Klepnutím na položku **Uživatelská příručka** zobrazíte celou uživatelskou příručku.

Příloha

Řešení problémů

Než se obrátíte na servisní středisko Samsung, vyzkoušejte následující řešení. Některé situace se nemusí týkat vašich sluchátek Galaxy Buds2.

Vaše ušní nástavce nefungují

- Je možné, že baterie je zcela vybita. Před použitím ušních nástavců baterii plně nabijte.
- Pokud se snímač citlivý na dotyk ušního nástavce nebude dotýkat ucha, nemusí ušní nástavec fungovat. Pokud neslyšíte zvuk informující vás, že byly detekovány ušní nástavce, vyjměte nástavce z uší a znovu je tam vložte.
- Pokud funkce dotyku ušních nástavců nereaguje nebo ušní nástavce nefungují správně, vložte ušní nástavce do příslušných slotů v nabíjecím pouzdru, které není vybité, zavřete nabíjecí pouzdro a pak nástavce po uplynutí minimálně sedmi sekund vyjměte.

Zařízení Bluetooth nemůže najít vaše ušní nástavce

- Znovu zavřete nabíjecí pouzdro a otevřete je, abyste přešli do režimu párování Bluetooth.
- Ověřte, zda se ušní nástavce a další zařízení Bluetooth nachází v maximálním dosahu připojení funkce Bluetooth (10 m). Vzdálenost se může lišit v závislosti na prostředí, ve kterém zařízení používáte.

Pokud výše uvedené rady problém nevyřeší, kontaktujte servisní středisko Samsung.

Není navázáno spojení Bluetooth nebo jsou vaše ušní nástavce a mobilní zařízení odpojeny

- Ujistěte se, že mezi zařízeními nejsou žádné překážky jako např. stěny nebo elektrická zařízení.
- Ujistěte se, že je na mobilním zařízení instalována nejnovější verze aplikace Galaxy Wearable. V případě potřeby aktualizujte aplikaci Galaxy Wearable na nejnovější verzi.
- Ověřte, zda se ušní nástavce a další zařízení Bluetooth nachází v maximálním dosahu připojení funkce Bluetooth (10 m). Vzdálenost se může lišit v závislosti na prostředí, ve kterém zařízení používáte.
- Restartujte mobilní zařízení a znovu spusťte aplikaci **Galaxy Wearable**.
- Pokud se k vašemu mobilnímu zařízení připojí pouze jeden ušní nástavec, restartujte ušní nástavce, aby se připojily oba. Informace o restartování ušních nástavců naleznete v části Restartování ušních nástavců.

Baterie se správně nenabíjí (v případě použití nabíječky schválené společností Samsung)

- Ujistěte se, že se nabíjecí kontakty ušních nástavců dotýkají nabíjecích kontaktů nabíjecího pouzdra.
- Dbejte na to, aby byla nabíječka řádně připojena k nabíjecímu pouzdru.
- Pokud jsou nabíjecí kontakty znečištěné, baterie se nemusí řádně nabít. Otřete nabíjecí kontakty suchým hadříkem a zkuste baterii znovu nabít.

Pokud výše uvedené rady problém nevyřeší, kontaktujte servisní středisko Samsung.

Doba nabíjení a výdrž baterie je u každého ušního nástavce jiná

- Doba nabíjení se může mezi oběma ušními nástavci lišit, a to i pokud jste je začali nabíjet ve stejný okamžik.
- Doba nabíjení a zbývající výdrž baterie se může u obou ušních nástavců lišit z důvodu odlišných vnitřních komponent.

Baterie se vybíjí rychleji než v době nákupu

- Když sluchátka Galaxy Buds2 vystavíte velmi nízkým nebo velmi vysokým teplotám, může dojít ke snížení použitelné kapacity baterie.
- Baterie je spotřební zboží a její kapacita se bude postupem času snižovat.
- Pokud ušní nástavce nepoužíváte a nemáte je v uších, uložte je do nabitého nabíjecího pouzdra. Snímač citlivý na dotyk při nošení ušních nástavců stále funguje a zkracuje tím dobu provozu zařízení, i když ušní nástavce nepoužíváte. Baterie ušních nástavců, které nejsou uloženy v nabíjecím pouzdru, se také vybíjejí.

Neslyšíte ostatní osoby hovořit

Nastavte hlasitost na připojeném mobilním zařízení.

Během hovoru se ozývá ozvěna

Upravte hlasitost na připojeném mobilním zařízení nebo se přesuňte do jiné oblasti.

Zvuk se během hovoru ozývá z připojeného mobilního zařízení, ne z ušních nástavců

- Zkontrolujte, zda máte ušní nástavce správně vložené do uší. Pokud je ušní nástavce nemáte správně vložené do uší, neuslyšíte z nich během hovoru zvuk, ani pokud je na připojeném mobilním zařízení zobrazena ikona Bluetooth.
- Vyjměte ušní nástavce z uší a znovu je do uší vložte.

Kvalita zvuku je špatná

- Služby bezdrátové sítě mohou být zablokovány z důvodu problémů se sítí poskytovatele služeb. Udržujte ušní nástavce mimo dosah elektromagnetických vln.
- Ověřte, zda se ušní nástavce a další zařízení Bluetooth nachází v maximálním dosahu funkce Bluetooth (10 m). Vzdálenost se může lišit v závislosti na prostředí, ve kterém zařízení používáte.
- V závislosti na hlasitosti připojeného zařízení můžete zaznamenat propady v hlasitosti nebo šum. Chcete-li se jim vyhnout, upravte zvuk zařízení na náležitou úroveň.

Zvuk z ušních nástavců je při sledování videa a hraní her oproti obrazovce zpomalený

U ušních nástavců může mezi vysílaným videem a zvukem při přehrávání videa nebo hraní her na připojeném mobilním zařízení docházet k časové prodlevě.

Režim kontroly hluku nefunguje správně

- Nasaďte si do uší oba ušní nástavce a spusťte funkci aktivního rušení hluku, která je jednou z funkcí režimu kontroly hluku. Pokud si nejste jisti, zda je funkce aktivního rušení hluku aktivována, zkontrolujte to v aplikaci Galaxy Wearable.
- Zkontrolujte, zda se na mikrofonech umístěných v horní a spodní části ušních nástavců nenachází nahromaděné nečistoty, a v případě potřeby je vyčistěte.
- Ujistěte se, že je v ušních nástavcích nainstalována nejnovější verze softwaru.

Zařízení Galaxy Buds2 jsou horká na dotek

Pokud budete sluchátka Galaxy Buds2 používat po delší dobu, mohou být na dotek horká. To je normální a nemělo by to nijak ovlivnit výkon ani životnost sluchátek Galaxy Buds2.

Pokud se sluchátka Galaxy Buds2 přehřívají nebo jsou horká po delší dobu, přestaňte je na nějakou dobu používat. Pokud se sluchátka Galaxy Buds2 stále přehřívají, obraťte se na servisní středisko Samsung.

Na vnější straně zařízení Galaxy Buds2 se objeví malá mezera

- Tato mezera je nutným výrobním prvkem, přičemž může dojít k mírnému třesení neb vibracím jednotlivých dílů.
- Po určité době může tření mezi komponenty způsobit mírné zvětšení této mezery.

Správa zařízení Galaxy Buds2

Základní údržba

- Po použití očistěte ušní nástavce měkkým suchým hadříkem.
- Udržujte ušní nástavce suché. Dbejte na to, aby se tekutina nedostala do styku s ušními nástavci a aby do nich nevnikla.
- Ušní nástavce pravidelně čistěte, aby se v otvoru mikrofonu, reproduktoru a vzduchovém průchodu nehromadil ušní maz a nečistoty.

Čištění otvoru mikrofonu, reproduktoru a vzduchového průchodu

Pokud je hlasitost nižší, než by s aktuálním nastavením měla být, vyčistěte otvor mikrofonu, reproduktor a vzduchový průchod. Před čištěním reproduktoru odpojte ušní koncovku od západky ve spodní části ušního nástavce.

Ušní maz a nečistoty odstraňte pomocí čistého suchého a měkkého kartáčku, bavlněných tyčinek nebo jiných nástrojů.

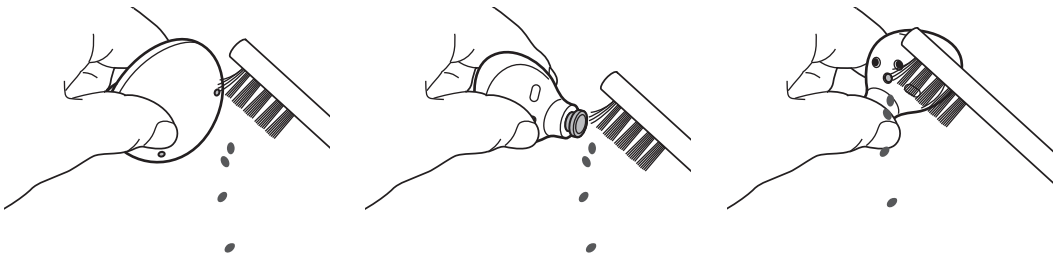

Otvor mikrofonu | Reproduktor | Vzduchový průchod

Při čištění ušního mazu nebo nečistot nepoužívejte ostré předměty ani nadměrný tlak. Mohlo by dojít k poškození otvoru mikrofonu, reproduktoru a vzduchového průchodu.

Čištění nabíjecích kontaktů

Pokud se baterie řádně nenabíjí, otřete nabíjecí kontakty suchým hadříkem.

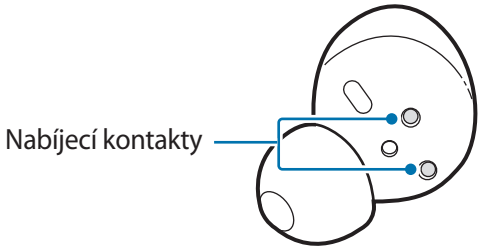

Čištění ušních nástavců a nabíjecího pouzdra

Když se nabíjecí pouzdro a ušní nástavce dostanou do styku s cizími látkami, například s prachem, pískem nebo kovovými pilinami, nemusí se zařízení Galaxy Buds2 řádně nabíjet nebo může dojít k poškození. Pokud byly ušní nástavce nebo nabíjecí pouzdro vystaveny cizím materiálům, otřete je před vložením do nabíjecího pouzdra měkkým a suchým hadříkem.

Restartování ušních nástavců

Pokud funkce dotyku ušních nástavců nereaguje nebo ušní nástavce nefungují správně, restartujte ušní nástavce.

Ušní nástavce restartujete tak, že je zasunete do příslušných slotů v nabíjecím pouzdru, které není vybité, a vyjmete je po sedmi nebo více sekundách.

Pokud má nabíjecí pouzdro téměř vybitou baterii, připojte nejprve nabíjecí pouzdro k nabíječce.

Propojení ušních nástavců

Když jeden z ušních nástavců ztratíte, nemusíte si kupovat novou sadu ušních nástavců, protože můžete vytvořit novou sadu ušních nástavců z nově zakoupeného ušního nástavce a z ušního nástavce, který již máte.

1 Zkontrolujte směr jednotlivých ušních nástavců – nově zakoupeného ušního nástavce a dříve používaného ušního nástavce – a správně je vložte do příslušných pozic v nabíjecím pouzdru.

2 Dotkněte se obou ušních nástavců a podržte je po dobu alespoň sedmi sekund.
Kontrolka baterie ušního nástavce zabliká zeleně a zhasne. Ušní nástavce jsou propojeny.

Pokud nedojde k řádnému propojení ušních nástavců, bude kontrolka baterie ušního nástavce stále blikat červeně. Vyjměte ušní nástavce z nabíjecího pouzdra a znovu je do něj vložte. Potom se dotkněte obou ušních nástavců a podržte je po dobu alespoň sedmi sekund.

3 Připojte ušní nástavce k mobilnímu zařízení. Více informací naleznete v oddílu Připojení k mobilnímu zařízení.

Vyjmutí baterie

- **Za účelem vyjmutí baterie se obraťte na autorizované servisní centrum. Pokyny pro vyjmutí baterie naleznete na adrese www.samsung.com/global/ecodesign_energy**.
- Pro svou bezpečnost se **nepokoušejte** vyjmout baterii sami. Pokud by nebyla baterie správně vyjmuta, mohlo by dojít k poškození baterie a zařízení, k poranění osob a/nebo by zařízení mohlo přestat být bezpečné.
- Společnost Samsung nenese zodpovědnost za případné škody nebo ztráty (na základě smlouvy nebo občanskoprávního deliktu včetně nedbalosti), které by mohly pramenit z nedodržování přesného znění těchto varování a pokynů, kromě úmrtí nebo poranění osob způsobených nedbalostí společnosti Samsung.

Copyright

Copyright © 2021 Samsung Electronics Co., Ltd.

Tato příručka je chráněna mezinárodními zákony o autorských právech.

Jakoukoliv část této příručky je zakázáno reprodukovat, šířit, překládat nebo předávat jakoukoliv formou nebo způsobem, elektronicky či mechanicky, včetně fotokopií, natáčení ani pomocí jiných systémů pro ukládání.

Ochranné známky

- SAMSUNG a logo SAMSUNG jsou registrované ochranné známky společnosti Samsung Electronics Co., Ltd.
- Bluetooth® je registrovaná ochranná známka společnosti Bluetooth SIG, Inc. s celosvětovou platností.

Bluetooth®

- Všechny ostatní ochranné známky a autorská práva jsou majetkem příslušných vlastníků.

Model: SM-R177

Jmenovité napětí/proud: 5 V/120 mA (ušní nástavce), 5 V/500 mA (nabíjecí pouzdro), 3,8 V (vnitřní baterie)

Vyrobeno ve Vietnamu firmou Samsung

PO BOX 12987, DUBLIN. IE