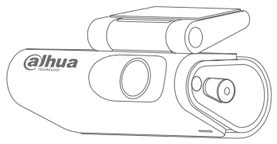

M3PRO Dash Camera

Quick Start Guide

V1.0.0

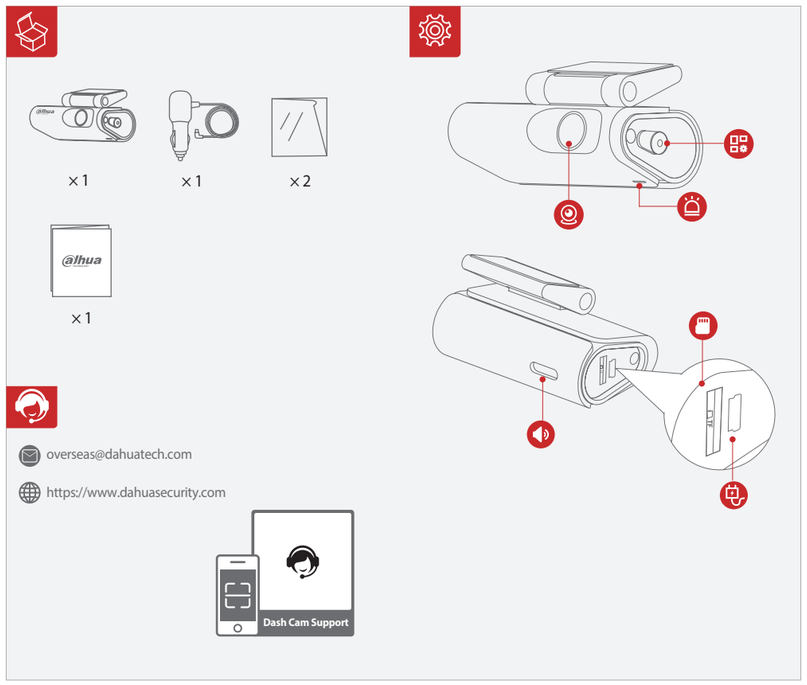

1

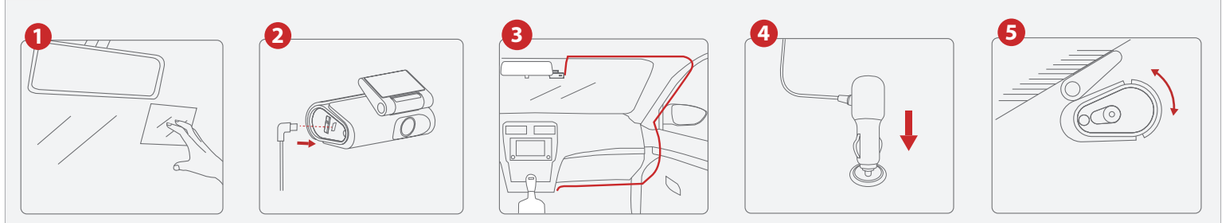

2

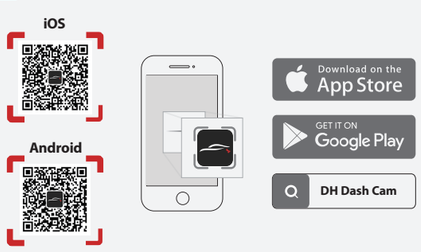

3

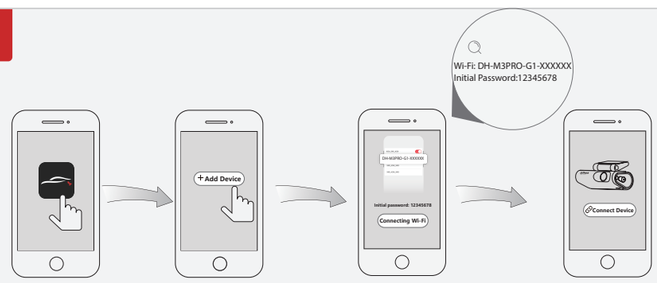

Ελληνικά

1. Η μέθοδος εγκατάστασης φαίνεται στο μέρος1. Η συσκευή θα ενεργοποιηθεί αυτόματα μετά τη σύνδεση στην παροχή ρεύματος. Κατά την πρώτη εκκίνηση μετά την εισαγωγή της κάρτας TF, θα σας ζητηθεί να μορφοποιήσετε την κάρτα αποθήκευσης, μετά από την οποία μπορεί να προχωρήσει η κανονική εγγραφή και αποθήκευση.
2. Για να συνδέσετε τη συσκευή μέσω WIFI της εφαρμογής, όπως φαίνεται στην εικόνα, το όνομα είναι: DH-M3PRO-G1-XXXXXX και ο κωδικός πρόσβασης είναι: 12345678. Κάντε κλικ στο "Απευθείας Σύνδεση Συσκευής" για να συνδεθείτε με τον εγγραφέα και να δείτε πληροφορίες. Εάν η σύνδεση αποτύχει, ανοίξτε ξανά την εφαρμογή και συνδεθείτε στο WIFI. Εάν χρειαστεί να επαναφέρετε τη συσκευή στις εργοστασιακές ρυθμίσεις, πατήστε παρατεταμένα το κουμπί ενεργοποίησης. Εάν θέλετε να παρακολουθήσετε αναπαραγωγή βίντεο υψηλής ευκρίνειας, κατεβάστε το βίντεο στο τηλέφωνό σας για προβολή.

Български

1. Методът на инсталиране е показан в част1. Устройството ще се включи автоматично след свързване към захранването. При първото стартиране след поставяне на TF картата ще бъдете подканени да форматирате картата за съхранение, след което може да продължи нормалното записване и съхранение.
2. За свързване на устройството чрез APP WIFI, както е показано на фигурата, името е: DH-M3PRO-G1-XXXXXX, а паролата е: 12345678. Кликнете върху "Директно свързване с устройство", за да се свържете с регистратора и да прегледате информацията. Ако връзката не успее, моля, отворете отново приложението и се свържете с WIFI. Ако устройството трябва да бъде върнато към заводските настройки, задръжте бутона за захранване. Ако имате нужда да гледате видео във висока разделителна способност, моля, изтеглете видеото на телефона си за преглед.

Slovenščina

1. Spôsob inštalácie je znázornený v časti 1. Zariadenie sa automaticky zapne po pripojení k napájaciemu zdroju. Pri prvom spustení po vložení TF karty budete vyzvaní na formátovanie pamäťovej karty, po ktorom môže prebiehať normálne nahrávanie a ukladanie.
2. Na prepojenie zariadenia cez APP WIFI, ako je znázornené na obrázku, je názov: DH-M3PRO-G1-XXXXXX a heslo: 12345678. Kliknite na "Priamo pripojiť zariadenie" pre pripojenie k záznamníku a zobrazenie informácií. Ak sa pripojenie nepodarí, znova otvorte aplikáciu a pripojte sa k WIFI. Ak je potrebné obnoviť továrenské nastavenia zariadenia, dlho stlačte tlačidlo napájania. Ak potrebujete sledovať prehrávanie videa vo vysokom rozlíšení, stiahnite si video do telefónu na prezeranie.

Slovenski

1. Način namestitve je prikazan v delu 1. Naprava se bo samodejno vklopila po priključitvi na napajalni vir. Ob prvem zagonu po vstavljanju TF kartice boste pozvani, da formatirate pomnilniško kartico, nakar lahko nadaljujete z običajnim snemanjem in shranjevanjem.
2. Za vezavo naprave prek APP WIFI, kot je prikazano na sliki, je ime: DH-M3PRO-G1-XXXXXX, geslo pa: 12345678. Kliknite "Neposredna povezava z napravo", da se povežete z napravo za snemanje in si ogledate informacije. Če povezava ne uspe, znova odprite aplikacijo in se povežite z WIFI. Če je treba napravo ponastaviti na tovarniške nastavitve, dolgo pritisnite gumb za vklop. Če želite gledati predvajanje visokokakovostnega videa, prenesite video v svoj telefon za ogled.

Hrvatski

1. Način instalacije prikazan je u dijelu 1. Uređaj će se automatski uključiti nakon spajanja na napajanje. Prilikom prvog uključivanja nakon umetanja TF kartice, bit ćete upućeni da formatirate memorijsku karticu, nakon čega će biti omogućeno normalno snimanje i pohrana.
2. Proces povezivanja putem WIFI-a u aplikaciji prikazan je na slici. Naziv: DH-M3PRO-G1-XXXXXX, Lozinka: 12345678. Kliknite na "Izravno povezivanje s uređajem" kako biste se povezali s rekorderom i pregledali informacije. Ako se povezivanje ne uspije, ponovno otvorite aplikaciju i ponovno se povežite na WIFI. Ako je potrebno vratiti uređaj na tvorničke postavke, dugo pritisnite tipku za uključivanje. Ako želite gledati videozapis u visokoj razlučivosti, preuzmite videozapis na svoj telefon za lokalno gledanje.

Tiếng Việte

1. Phương pháp lắp đặt được hiển thị như trong phần 1. Thiết bị sẽ tự động bật nguồn sau khi được kết nối với nguồn điện. Khi khởi động lần đầu tiên sau khi lắp thẻ TF, bạn sẽ được nhắc định dạng thẻ lưu trữ, sau đó có thể tiến hành ghi và lưu trữ bình thường.
2. Để liên kết thiết bị qua WIFI APP, như hình minh họa, tên là: DH-M3PRO-G1-XXXXXX, và mật khẩu là: 12345678. Nhấp vào "Kết nối trực tiếp thiết bị" để kết nối với máy ghi và xem thông tin. Nếu kết nối không thành công, vui lòng mở lại APP và kết nối với WIFI. Nếu cần đặt lại thiết bị về cài đặt gốc, nhấn giữ nút nguồn. Nếu bạn cần xem phát lại video chất lượng cao, vui lòng tải video về điện thoại để xem.

English

1. The installation method is as shown in part 1. The device will automatically start after powering on. After inserting the TF card, you will be prompted to format the memory card for the first time, and then you can record and store normally.
2. APP Wi-Fi binding device is as shown in part 3, name: DH-M3PRO-G1-XXXXXX, password: 12345678, click "Connect Device", connect the recorder and view the information. If the connection fails, please reopen the APP and connect to WIFI. If the device needs to be restored to factory settings, long press the power button.If you need to watch the HD video playback screen, please download the video to the local phone for viewing.

Deutsch

1. Die Installationsmethode ist wie in Teil 1 dargestellt. Das Gerät schaltet sich automatisch ein, nachdem es an die Stromversorgung angeschlossen wurde. Beim ersten Start nach dem Einstecken der TF-Karte werden Sie aufgefordert, die Speicherkarte zu formatieren, woraufhin die normale Aufzeichnung und Speicherung fortgesetzt werden kann.
2. Um das Gerät über APP WIFI zu verbinden, wie in der Abbildung gezeigt, lautet der Name: DH-M3PRO-G1-XXXXXX, und das Passwort ist: 12345678. Klicken Sie auf „Direkt mit Gerät verbinden“, um eine Verbindung zum Rekorder herzustellen und Informationen anzuzeigen. Wenn die Verbindung fehlschlägt, öffnen Sie die APP erneut und verbinden Sie sich mit WIFI. Wenn das Gerät auf die Werkseinstellungen zurückgesetzt werden muss, halten Sie die Ein-/Aus-Taste lange gedrückt. Wenn Sie hochauflösende Videoaufnahmen ansehen möchten, laden Sie das Video bitte auf Ihr Handy herunter.

Český jazyk

1. Způsob instalace je znázorněn v části 1. Zařízení se automaticky zapne po připojení k napájení. Při prvním spuštění po vložení TF karty budete vyzváni k formátování paměťové karty, po kterém může probíhat normální záznam a ukládání.
2. Pro připojení zařízení přes APP WIFI, jak je znázorněno na obrázku, je název: DH-M3PRO-G1-XXXXXX a heslo: 12345678. Klikněte na „Přímé připojení zařízení“ pro připojení k rekordéru a zobrazení informací. Pokud se připojení nezdaří, znovu otevřete aplikaci a připojte se k WIFI. Pokud je potřeba zařízení obnovit na tovární nastavení, podržte dlouze tlačítko napájení. Pokud potřebujete sledovat přehrávání videa ve vysokém rozlišení, stáhněte si video do telefonu.

Français

1. La méthode d'installation est illustrée dans la partie 1. L'appareil s'allumera automatiquement après avoir été connecté à l'alimentation électrique. Lors du premier démarrage après l'insertion de la carte TF, vous serez invité à formater la carte de stockage, après quoi l'enregistrement et le stockage normaux pourront commencer.
2. Pour associer l'appareil via le WIFI de l'application, comme indiqué dans la figure, le nom est : DH-M3PRO-G1-XXXXXX, et le mot de passe est : 12345678. Cliquez sur "Connecter directement l'appareil" pour vous connecter à l'enregistreur et afficher les informations. Si la connexion échoue, veuillez rouvrir l'application et vous connecter au WIFI. Si l'appareil doit être réinitialisé aux paramètres d'usine, maintenez le bouton d'alimentation enfoncé. Si vous souhaitez visionner une lecture vidéo en haute définition, veuillez télécharger la vidéo sur votre téléphone pour la visualiser. lange gedrückt. Wenn Sie hochauflösende Videoaufnahmen ansehen möchten, laden Sie das Video bitte auf Ihr Handy herunter.

Nederlands

1. De installatiemethode is zoals weergegeven in deel 1. Het apparaat schakelt automatisch in na aansluiting op de stroomvoorziening. Bij de eerste opstart na het plaatsen van de TF-kaart wordt u gevraagd de opslagkaart te formatteren, waarna normale opname en opslag kunnen plaatsvinden.
2. Om het apparaat via APP WIFI te koppelen, zoals weergegeven in de afbeelding, is de naam: DH-M3PRO-G1-XXXXXX en het wachtwoord: 12345678. Klik op "Direct Verbinden met Apparaat" om verbinding te maken met de recorder en informatie te bekijken. Als de verbinding mislukt, opent u de APP opnieuw en verbindt u opnieuw met de WIFI. Als het apparaat moet worden teruggezet naar fabrieksinstellingen, houdt u de aan/uit-knop ingedrukt. Als u hoogwaardige videoweer-gave wilt bekijken, downloadt u de video naar uw telefoon om deze te bekijken.

Español

1. El método de instalación se muestra en la parte 1. El dispositivo se encenderá automáticamente después de conectarse a la fuente de alimentación. En el primer inicio después de insertar la tarjeta TF, se le pedirá que formatee la tarjeta de almacenamiento, después de lo cual se habilitará la grabación y el almacenamiento normales.
2. Um das Gerät über APP WIFI zu verbinden, wie in der Abbildung gezeigt, lautet der Name: DH-M3PRO-G1-XXXXXX, und das Passwort ist: 12345678. Klicken Sie auf „Direkt mit Gerät verbinden“, um eine Verbindung zum Rekorder herzustellen und Informationen anzuzeigen. Wenn die Verbindung fehlschlägt, öffnen Sie die APP erneut und verbinden Sie sich mit WIFI. Wenn das Gerät auf die Werkseinstellun-gen zurückgesetzt werden muss, halten Sie die Ein-/Aus-Taste lange gedrückt. Wenn Sie hochauflösende Videoaufnahmen ansehen möchten, laden Sie das Video bitte auf Ihr Handy herunter.

Português

1. O método de instalação é mostrado na parte 1. O dispositivo ligará automaticamente após ser conectado à fonte de energia. Na primeira inicialização após a inserção do cartão TF, você será solicitado a formatar o cartão de armazenamento, após o que a gravação e o armazenamento normais serão habilitados.
2. Para vincular o dispositivo via APP WIFI, conforme mostrado na figura, o nome é: DH-M3PRO-G1-XXXXXX, e a senha é: 12345678. Clique em "Conectar Diretamente ao Dispositivo" para se conectar ao gravador e visualizar as informações. Se a conexão falhar, reabra o APP e reconecte-se ao WIFI. Se o dispositivo precisar ser redefinido para as configurações de fábrica, mantenha pressionado o botão de energia. Se você precisar assistir à reprodução de vídeo em alta definição, faça o download do vídeo para o seu telefone para visualização local.

Italiano

1. Il metodo di installazione è mostrato nella parte 1. Il dispositivo si accenderà automaticamente dopo essere stato collegato alla fonte di alimentazione. Al primo avvio dopo l'inserimento della scheda TF, verrà richiesto di formattare la scheda di memoria, dopodiché sarà possibile procedere con la registrazione e l'archiviazione normali.
2. Per associare il dispositivo tramite APP WIFI, come mostrato nella figura, il nome è: DH-M3PRO-G1-XXXXXX e la password è: 12345678. Fare clic su "Connetti direttamente il dispositivo" per connettersi al registratore e visualizzare le informazioni. Se la connessione non riesce, riaprire l'APP e connettersi al WIFI. Se è necessario ripristinare il dispositivo alle impostazioni di fabbrica, premere a lungo il pulsante di accensione. Se si desidera guardare la riproduzione video in alta definizione, scaricare il video sul telefono per visualizzarlo.

Polski

1. Metoda instalacji jest pokazana w części 1. Urządzenie automatycznie włączy się po podłączeniu do zasilania. Przy pierwszym uruchomieniu po włożeniu karty TF pojawi się monit o sformatowanie karty pamięci, po czym można będzie normalnie nagrywać i przechowywać dane.
2. Aby powiązać urządzenie za pomocą APP WIFI, jak pokazano na rysunku, nazwa to: DH-M3PRO-G1-XXXXXX, a hasło to: 12345678. Kliknij „Bezpośrednie połączenie z urządzeniem", aby połączyć się z rejestratorem i wyświetlić informacje. Jeśli połączenie się nie powiedzie, ponownie otwórz aplikację i połącz się z WIFI. Jeśli urządzenie wymaga przywrócenia ustawień fabrycznych, przytrzymaj przycisk zasilania. Jeśli chcesz oglądać odtwarzanie wideo w wysokiej rozdzielczości, pobierz wideo na telefon, aby je obejrzeć.

Türkçe

1. Kurulum yöntemi, bölüm 1'de gösterildiği gibidir. Cihaz, güç kaynağına bağlandıktan sonra otomatik olarak açılacaktır. TF kartı taktıktan sonra ilk başlatmada, depolama kartını biçimlendirmeniz istenecek ve ardından normal kayıt ve depolama işlemine devam edebilirsiniz.
2. Cihazı APP WIFI üzerinden bağlamak için, şekilde gösterildiği gibi, adı: DH-M3PRO-G1-XXXXXX ve şifre: 12345678'dir. "Doğrudan Cihaza Bağlan" seçeneğine tıklayarak kayıt cihazına bağlanabilir ve bilgileri görüntüleyebilirsiniz. Bağlantı başarısız olursa, lütfen APP'yi yeniden açın ve WIFI'ye bağlanın. Cihazın fabrika ayarlarına sıfırlanması gerekiyorsa, güç düğmesine uzun basın. Yüksek çözünürlüklü video oynatımını izlemek istiyorsanız, lütfen videoyu telefonunuza indirerek görüntüleyin.

Svenska

1. Installationsmetoden visas i del1. Enheten kommer automatiskt att starta efter att den har anslutits till strömförsörjningen. Vid första uppstarten efter att TF-kortet har sätts in kommer du att uppmanas att formatera lagringskortet, varefter normal inspelning och lagring kan påbörjas.
2. För att binda enheten via APP WIFI, som visas i figuren, är namnet: DH-M3PRO-G1-XXXXXX och lösenordet är: 12345678. Klicka på "Direktanslut enhet" för att ansluta till inspelningsenheten och visa information. Om anslutningen misslyckas, öppna APP:en igen och anslut till WIFI. Om enheten behöver återställas till fabriksinställningar, håll in strömknappen länge. Om du behöver titta på högupplöst videouppspelning, ladda ner videon till din telefon för visning.

Dansk

1. Installationsmetoden er vist i del 1. Enheden tænder automatisk, når den er tilsluttet strømforsyningen. Ved første opstart efter indsættelse af TF-kortet vil du blive bedt om at formatere hukommelseskortet, hvorefter normal optagelse og lagring kan fortsætte.
2. For at binde enheden via APP WIFI som vist, er navnet: DH-M3PRO-G1-XXXXXX, og adgangskoden er: 12345678. Klik på "Direkte forbind enhed" for at oprette forbindelse til optageren og se information. Hvis forbindelsen mislykkes, skal du genåbne APP'en og forbinde til WIFI. For at nulstille enheden til fabriksindstillingerne, skal du holde tænd/sluk-knappen inde længe. Hvis du har brug for at se afspilning af højopløsningsvideo, skal du downloade videoen til din lokale telefon for at se den.

Norsk

1. Installasjonsmetoden er vist i del1. Eininga vil automatisk slå seg på etter at ho er kopla til straumkjelda. Ved første oppstart etter at TF-kortet er sett inn, vil du bli bedt om å formatere minnekortet, og deretter kan du fortsette med normal videoopptak og lagring.
2. For APP WIFI-binding med eininga, som vist i figuren, er namnet: DH-M3PRO-G1-XXXXXX, og passordet er: 12345678. Klikk på "Direkte tilkopling til eining" for å kople til opptakaren og vise informasjon. Dersom tilkoplinga mislykkast, ver venleg og opne APP-en på nytt og kople til WIFI-en. Dersom eininga må tilbakestillast til fabrikkinnstillingane, ver venleg og hald inne på-knappen lenge. Dersom du vil sjå høgoppløyst videoavspeling, ver venleg og last ned videoen til telefonen din for å sjå han.

Suomi

1. Asennusmenetelmä on esitetty osassa 1. Laite käynnistyy automaattisesti, kun se kytketään virtalähteeseen. Ensimmäisellä käynnistyksellä TF-kortin asettamisen jälkeen sinua kehotetaan alustamaan tallennuskortti, minkä jälkeen normaali tallennus ja tallennustila otetaan käyttöön.
2. APP WIFI -laitteen sidontaa varten, kuten kuvassa näkyy, nimi on: DH-M3PRO-G1-XXXXXX, ja salasana on: 12345678. Napsauta "Yhdistä laite suoraan" muodostaaksesi yhteyden tallentimeen ja tarkastellaksesi tietoja. Jos yhteys epäonnistuu, avaa APP uudelleen ja yhdistä WIFIin. Jos laite on palautettava tehdasasetuksiin, paina virtapainiketta pitkään. Jos haluat katsoa korkealaatuista videotoistoa, lataa video puhelimeesi katselua varten.

תירבע

1. קלדיי רישמכה .1 קלחב עיפומש יפכ תגצמ הנקתהבה תטיש הלעפהה תעב. למשהמ הקפסאל ורביח ראל תיטמוטוא ה-TF סיטרכ תסנכה ראל הנשארה תא בצעל ושקבתב, ויליגר סיטרכ וסחאה ,ולאלו ורשפאתי וכמ ראלו סיטרכ וסחאה הטלקה
2. גצומש יפכ WIFI, תייצקיקלפא ררד רישמכה תא רושקל ידכ רויא, משה :אוה DH-M3PRO-G1-XXXXXX, איה המסיסהו :12345678. ל"ע ,ונצל "רישי רוביח" ל"ע ,ונצל "רישמכל" ידכ "רוביחה תא .עד"מ גיצאלו ,ונצל ,ונצל ,ונצל