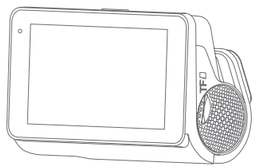

# S8 Dash Camera

Quick Start Guide

V1.0.0

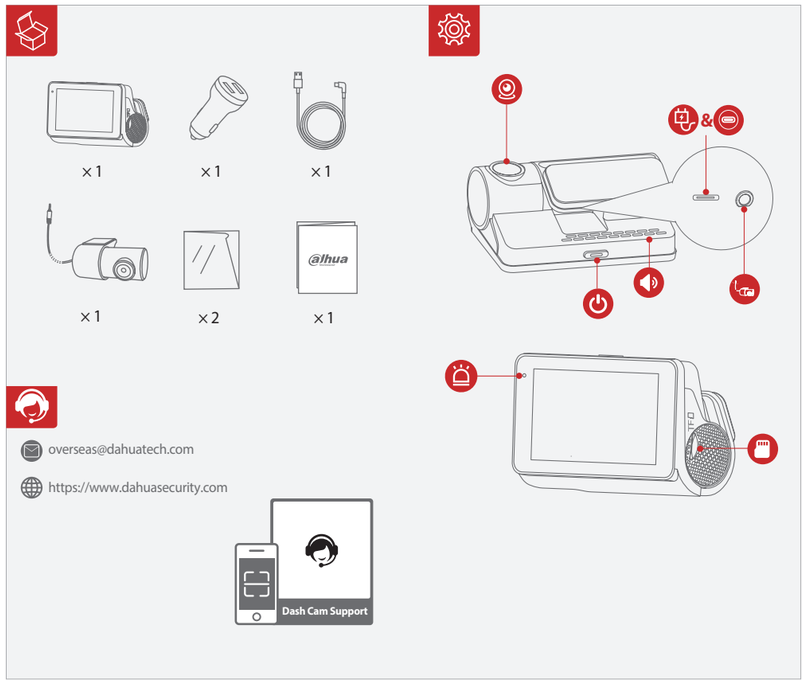


## 1

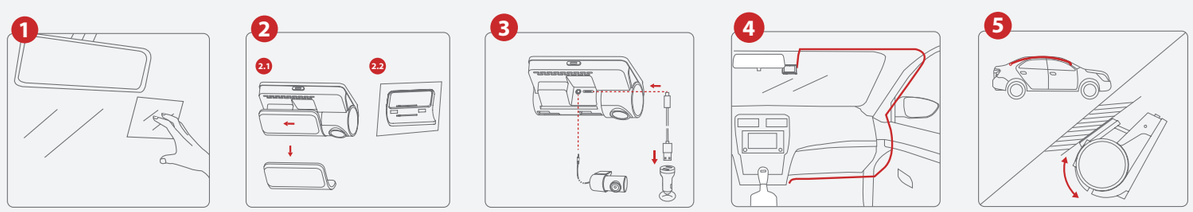


## 2

iOS

Android

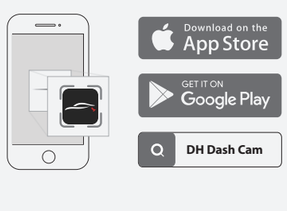


## 3

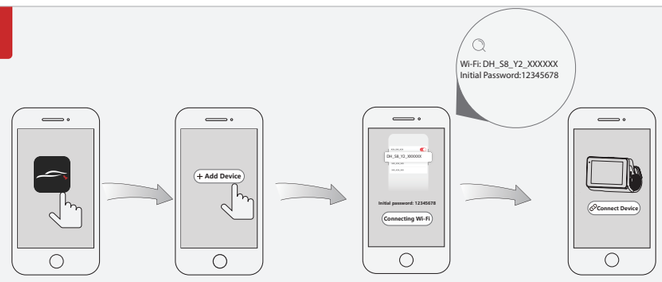


## Ελληνικά

**❶ Σας ζητείται να διαμορφώσετε την κάρτα μνήμης όταν τη χρησιμοποιείτε για πρώτη φορά;**

Κατά την πρώτη χρήση, θα σας ζητηθεί να διαμορφώσετε την κάρτα μνήμης.

**❷ Δεν μπορώ να συνδεθώ στην εφαρμογή DH DASHCAM στο τηλέφωνό μου;**

- Εισαγάγετε τις ρυθμίσεις WIFI του τηλεφώνου, βρείτε το όνομα της συσκευής της συσκευής εγγραφής, βρείτε το όνομα της συσκευής που ξεκινά με DH, πληκτρολογήστε τον προεπιλεγμένο κωδικό πρόσβασης 12345678 και ανοίξτε την εφαρμογή DH DASHCAM όταν ολοκληρωθεί η σύνδεση.
- Κάντε κλικ στην επιλογή Σύνδεση νέας συσκευής για πρόσβαση στην οθόνη σύνδεσης και τις ρυθμίσεις της συσκευής εγγραφής.

**❸ Πώς μπορώ να επαναφέρω τη συσκευή;**

Μεταβείτε στη διεπαφή DH DASHCAM APP και κάντε κλικ στην Επαναφορά εργοστασιακών ρυθμίσεων.

**❹ Παρακολουθήστε ένα βίντεο σε ένα κινητό τηλέφωνο, η οθόνη αναπαραγωγής δεν είναι υψηλής ευκρίνειας;**

Όταν παίζετε online, η εικόνα δεν βρίσκεται σε λειτουργία υψηλής ευκρίνειας για να διασφαλιστεί ομαλό WiFi. Μπορείτε να παρακολουθήσετε βίντεο υψηλής ευκρίνειας μόνο αν τα ανεβάσετε στο άλμπουμ της κάμερας.

## Български

**❶ Искате ли да форматирате картата с памет, когато я използвате за първи път?**

При първото използване ще бъдете подканени да форматирате картата с памет.

**❷ Не мога да се свържа с приложението DH DASHCAM на моя телефон?**

- Влезте в настройките за WIFI на телефона, намерете името на устройството на записващото устройство, намерете името на устройството, започващо с DH, въведете паролата по подразбиране 12345678 и отворете ПРИЛОЖЕНИЕТО DH DASHCAM, когато връзката е завършена.
- Щракнете върху Свързване на ново устройство за достъп до екрана за свързване и настройките на рекордера.

**❸ Как да рестартирам устройството?**

Отидете в интерфейса на DH DASHCAM APP и щракнете върху Възстановяване на фабричните настройки.

**❹ Гледайте видео на мобилен телефон, екранът за възпроизвеждане не е с висока разделителна способност?**

Когато играете онлайн, изображението не е в режим с висока разделителна способност, за да се осигури плавен WiFi. Можете да гледате видеоклипове с висока разделителна способност само като ги качите в албума на камерата.

## Slovenščina

**❶ Zobrazí sa výzva na naformátovanie pamäťovej karty pri prvom použití?**

Pri prvom použití sa zobrazí výzva na naformátovanie pamäťovej karty.

**❷ Nemôžem sa pripojiť k aplikácii DH DASHCAM na mojom telefóne?**

- Zadajte nastavenia WIFI telefónu, nájdite názov zariadenia rekordéra, nájdite názov zariadenia začínajúci na DH, zadajte predvolené heslo 12345678 a po dokončení pripojenia otvorte DH DASHCAM APP.
- Kliknutím na Pripojiť nové zariadenie získate prístup k obrazovke pripojenia a nastaveniam rekordéra.

**❸ Ako resetujem zariadenie?**

Prejdite do rozhrania DH DASHCAM APP a kliknite na Obnoviť továrenské nastavenia.

**❹ Sledujte video na mobilnom telefóne, obrazovka prehrávania nie je vo vysokom rozlíšení?**

Pri prehrávaní online nie je obraz v režime vysokého rozlíšenia, aby sa zabezpečilo plynulé WiFi. Videá vo vysokom rozlíšení môžete sledovať iba ich odovzdaním do albumu fotoaparátu.

## Русский

**❶ Предлагается ли вам отформатировать карту памяти при первом использовании?**

При первом использовании вам будет предложено отформатировать карту памяти.

**❷ Не могу подключиться к приложению DH DASHCAM на моем телефоне?**

- Войдите в настройки WIFI телефона, найдите имя устройства-регистратора, найдите имя устройства, начинающееся с DH, введите пароль по умолчанию 12345678 и откройте приложение DH DASHCAM после завершения подключения.
- Нажмите «Подключить новое устройство», чтобы открыть экран подключения и настройки регистратора.

**❸ Как сбросить настройки устройства?**

Перейдите в интерфейс приложения DH DASHCAM и нажмите «Восстановить заводские настройки».

**❹ Смотрите видео на мобильном телефоне, а экран воспроизведения не имеет высокой четкости?**

При игре онлайн изображение не находится в режиме высокой четкости для обеспечения плавного WiFi. Смотреть видео высокой четкости можно только загрузив их в альбом камеры.

## ภาษาไทย

**❶ คุณได้รับการขอให้ฟอร์แมตการ์ดหน่วยความจำเมื่อคุณใช้งานครั้งแรกหรือไม่**

ในการใช้งานครั้งแรก คุณจะได้รับแจ้งให้ฟอร์แมตการ์ดหน่วยความจำ

**❷ ไม่สามารถเชื่อมต่อกับแอป DH DASHCAM บนโทรศัพท์ของฉันได้?**

- เข้าสู่การตั้งค่า WIFI ของโทรศัพท์ ค้นหาชื่ออุปกรณ์ของเครื่องบันทึก ค้นหาชื่ออุปกรณ์ที่ขึ้นต้นด้วย DH ป้อนรหัสผ่านเริ่มต้น 12345678 และเปิดแอป DH DASHCAM เมื่อการเชื่อมต่อเสร็จสิ้น
- คลิกเชื่อมต่ออุปกรณ์ใหม่เพื่อเข้าถึงหน้าจอการเชื่อมต่อและการตั้งค่าเครื่องบันทึก

**❸ ฉันจะรีเซ็ตอุปกรณ์ได้อย่างไร?**

ไปที่อินเทอร์เฟซแอป DH DASHCAM และคลิกคืนค่าการตั้งค่าจากโรงงาน

**❹ ดูวิดีโอในมือถือ หน้าจอที่เล่นไม่คมชัดใช่ไหม?**

เมื่อเล่นออนไลน์ ภาพจะไม่อยู่ในโหมดความคมชัดสูง เพื่อให้แน่ใจว่า WiFi จะราบรื่น คุณสามารถรับชมวิดีโอความละเอียดสูงได้เท่านั้นโดยการอัพโหลดไปยังอัลบั้มของกล้อง

## Tiếng Việte

**❶ Bạn có được yêu cầu định dạng thẻ nhớ khi sử dụng lần đầu tiên không?**

Khi sử dụng lần đầu, bạn sẽ được nhắc định dạng thẻ nhớ.

**❷ Không thể kết nối với ứng dụng DH DASHCAM trên điện thoại của tôi?**

- Vào cài đặt WIFI của điện thoại, tìm tên thiết bị của đầu ghi, tìm tên thiết bị bắt đầu bằng DH, nhập mật khẩu mặc định 12345678 và mở ỨNG DỤNG DH DASHCAM khi kết nối hoàn tất.
- Nhấp vào Kết nối thiết bị mới để truy cập màn hình kết nối và cài đặt máy ghi âm.

**❸ Làm thế nào để thiết lập lại thiết bị?**

Vào giao diện DH DASHCAM APP và nhấp vào Khôi phục cài đặt gốc.

**❹ Xem video trên điện thoại di động, màn hình phát lại không có độ phân giải cao?**

Khi chơi trực tuyến, hình ảnh không ở chế độ có độ nét cao để đảm bảo WiFi mượt mà. Bạn chỉ có thể xem video có độ phân giải cao bằng cách tải chúng lên album của máy ảnh.

## English

**❶ Prompt to format the memory card when using it for the first time?**

The first use will prompt you to format the memory card.

**❷ Can't the phone connect to the DH DASHCAM APP?**

- Enter the WIFI settings of the phone, search for the device name of the recorder, find the device name starting with DH, enter the default password 12345678, and open the DH DASHCAM APP after the connection is completed.
- Click Connect New Device to enter the connection screen and settings of the recorder.

**❸ How to reset the device?**

Enter the DH DASHCAM APP settings interface and click Restore Factory Settings.

**❹ Watch the video on the mobile phone, the playback screen is not high-definition?**

When playing back online, in order to ensure the smoothness of wifi, the picture is not in high-definition mode. You can only view high-definition videos by downloading them to the camera album.

## العربية

**❶ هل تطلب منك تهيئة بطاقة الذاكرة عند استخدامها لأول مرة؟**

سيطلب منك استخدام أول بتهيئة بطاقة الذاكرة.

**❷ ألا يمكن للهاتف الاتصال بتطبيق DH DASHCAM؟**

أدخل إعدادات WIFI للهاتف، وابحث عن اسم جهاز المسجل، وابحث عن اسم الجهاز الذي يبدأ بـ DH، وأدخل كلمة المرور الافتراضية 12345678، وافتح تطبيق DH DASHCAM بعد اكتمال الاتصال.

انقر فوق وصل جهاز جديد للدخول إلى شاشة الاتصال وإعدادات المسجل.

**❸ كيف يمكن إعادة تعيين الجهاز؟**

أدخل واجهة إعدادات تطبيق DH DASHCAM وانقر فوق استعادة إعدادات المصنع.

**❹ مشاهدة الفيديو على الهاتف المحمول، شاشة التشغيل ليست عالية الدقة؟ التشغيل ليست عالية الدقة؟ التشغيل ليست عالية الدقة؟**

عند التشغيل عبر الإنترنت، لضمان سلاسة wifi، لا تكون الصورة في وضع عالي الدقة. يمكنك فقط مشاهدة مقاطع الفيديو عالية الدقة عن طريق تنزيلها إلى ألبوم الكاميرا.

## Deutsch

**❶ Aufforderung, die Speicherkarte zu formatieren, wenn Sie sie zum ersten Mal verwenden?**

Bei der ersten Verwendung werden Sie aufgefordert, die Speicherkarte zu formatieren.

**❷ Kann das Telefon keine Verbindung zur DH DASHCAM APP herstellen?**

- Geben Sie die WLAN-Einstellungen des Telefons ein, suchen Sie nach dem Gerätenamen des Rekorders, finden Sie den Gerätenamen, der mit DH beginnt, geben Sie das Standardkennwort 12345678 ein und öffnen Sie die DH DASHCAM APP, nachdem die Verbindung hergestellt wurde.
- Klicken Sie auf „Neues Gerät verbinden", um den Verbindungsbildschirm und die Einstellungen des Rekorders aufzurufen.

**❸ Wie setze ich das Gerät zurück?**

Geben Sie die Einstellungsoberfläche der DH DASHCAM APP ein und klicken Sie auf „Werkseinstellungen wiederherstellen".

**❹ Sehen Sie sich das Video auf dem Mobiltelefon an, der Wiedergabebildschirm ist nicht hochauflösend?**

Bei der Online-Wiedergabe ist das Bild nicht im hochauflösenden Modus, um die reibungslose WLAN-Funktion zu gewährleisten. Sie können hochauflösende Videos nur ansehen, indem Sie sie in das Kameraalbum herunterladen.

## Français

**❶ Vous êtes invité à formater la carte mémoire lors de la première utilisation ?**

La première utilisation vous invitera à formater la carte mémoire.

**❷ Le téléphone ne peut-il pas se connecter à l'application DH DASHCAM ?**

- Entrez les paramètres Wi-Fi du téléphone, recherchez le nom de l'appareil de l'enregistreur, trouvez le nom de l'appareil commençant par DH, entrez le mot de passe par défaut 12345678 et ouvrez l'application DH DASHCAM une fois la connexion établie.
- Cliquez sur Connecter un nouvel appareil pour accéder à l'écran de connexion et aux paramètres de l'enregistreur.

**❸ Comment réinitialiser l'appareil ?**

Entrez dans l'interface des paramètres de l'application DH DASHCAM et cliquez sur Restaurer les paramètres d'usine.

**❹ Regardez la vidéo sur le téléphone portable, l'écran de lecture n'est pas en haute définition ?**

Lors de la lecture en ligne, afin de garantir la fluidité du Wi-Fi, l'image n'est pas en mode haute définition. Vous ne pouvez visionner des vidéos haute définition qu'en les téléchargeant dans l'album de l'appareil photo.

## Nederlands

**❶ Vraagt u om de geheugenkaart te formatteren bij het eerste gebruik?**

Bij het eerste gebruik wordt u gevraagd om de geheugenkaart te formatteren.

**❷ Kan de telefoon geen verbinding maken met de DH DASHCAM APP?**

- Ga naar de WIFI-instellingen van de telefoon, zoek naar de apparaatnaam van de recorder, zoek de apparaatnaam die begint met DH, voer het standaardwachtwoord 12345678 in en open de DH DASHCAM APP nadat de verbinding is voltooid.
- Klik op Nieuw apparaat verbinden om het verbindingsscherm en de instellingen van de recorder te openen.

**❸ Hoe reset ik het apparaat?**

Ga naar de DH DASHCAM APP-instellingeninterface en klik op Fabrieksinstellingen herstellen.

**❹ Bekijk de video op de mobiele telefoon, is het afspeelscherm niet high-definition?**

Bij het online afspelen staat het beeld niet in high-definitionmodus om de vloeiende wifi te garanderen. U kunt alleen high-definition video's bekijken door ze te downloaden naar het cameraalbum.

## Español

**❶ ¿Se le solicita que formatee la tarjeta de memoria cuando lo usa por primera vez?**

La primera vez que lo use, se le solicitará que formatee la tarjeta de memoria.

**❷ ¿No se puede conectar el teléfono a la aplicación DH DASHCAM?**

- Ingrese a la configuración de WIFI del teléfono, busque el nombre del dispositivo de la grabadora, encuentre el nombre del dispositivo que comienza con DH, ingrese la contraseña predeterminada 12345678 y abra la aplicación DH DASHCAM una vez que se complete la conexión.
- Haga clic en Conectar nuevo dispositivo para ingresar a la pantalla de conexión y configuración de la grabadora.

**❸ ¿Cómo restablecer el dispositivo?**

Ingrese a la interfaz de configuración de la aplicación DH DASHCAM y haga clic en Restaurar configuración de fábrica.

**❹ ¿Mira el video en el teléfono móvil, la pantalla de reproducción no es de alta definición?**

Al reproducir en línea, para garantizar la fluidez del wifi, la imagen no está en modo de alta definición. Solo puede ver videos de alta definición descargándolos al álbum de la cámara.

## Português

**1 Solicitar a formatação do cartão de memória quando o utilizar pela primeira vez?**

A primeira utilização solicitará que formate o cartão de memória.

**2 O telefone não consegue ligar-se à aplicação DH DASHCAM?**

- Introduza as definições WIFI do telefone, procure o nome do dispositivo do gravador, encontre o nome do dispositivo começando por DH, introduza a palavra-passe predefinida 12345678 e abra a APLICAÇÃO DH DASHCAM após a conclusão da ligação.
- Clique em Ligar novo dispositivo para entrar no ecrã de ligação e nas definições do gravador. grabadora.

**3 Como reiniciar o dispositivo?**

Entre na interface de definições da DH DASHCAM APP e clique em Repor definições de fábrica.

**4 Ver o vídeo no telemóvel, o ecrã de reprodução não é de alta definição?**

Ao reproduzir online, para garantir a suavidade do wifi, a imagem não fica em modo de alta definição. Só pode visualizar vídeos em alta definição, descarregando-os para o álbum da câmara.

## Italiano

**1 Richiesta di formattazione della scheda di memoria quando la si utilizza per la prima volta?**

Al primo utilizzo verrà richiesta la formattazione della scheda di memoria.

**2 Il telefono non riesce a connettersi all'APP DH DASHCAM?**

- Accedere alle impostazioni WIFI del telefono, cercare il nome del dispositivo del registratore, trovare il nome del dispositivo che inizia con DH, immettere la password predefinita 12345678 e aprire l'APP DH DASHCAM dopo aver completato la connessione.
- Fare clic su Connetti nuovo dispositivo per accedere alla schermata di connessione e alle impostazioni del registratore.

**3 Come reimpostare il dispositivo?**

Accedere all'interfaccia delle impostazioni dell'APP DH DASHCAM e fare clic su Ripristina impostazioni di fabbrica.

**4 Guardare il video sul cellulare, la schermata di riproduzione non è ad alta definizione?**

Durante la riproduzione online, per garantire la fluidità del wifi, l'immagine non è in modalità ad alta definizione. È possibile visualizzare i video ad alta definizione solo scaricandoli nell'album della fotocamera.

## Polski

**1 Monit o sformatowanie karty pamięci przy pierwszym użyciu?**

Przy pierwszym użyciu pojawi się monit o sformatowanie karty pamięci.

**2 Telefon nie może połączyć się z aplikacją DH DASHCAM?**

- Wejdź w ustawienia WIFI telefonu, wyszukaj nazwę urządzenia rejestratora, znajdź nazwę urządzenia zaczynającą się od DH, wprowadź domyślne hasło 12345678 i otwórz aplikację DH DASHCAM po nawiązaniu połączenia.
- Kliknij Podłącz nowe urządzenie, aby przejść do ekranu połączenia i ustawień rejestratora.

**3 Jak zresetować urządzenie?**

Wejdź do interfejsu ustawień aplikacji DH DASHCAM i kliknij Przywróć ustawienia fabryczne.

**4 Oglądasz wideo na telefonie komórkowym, ekran odtwarzania nie jest wysokiej rozdzielczości?**

Podczas odtwarzania online, aby zapewnić płynność Wi-Fi, obraz nie jest w trybie wysokiej rozdzielczości. Filmy w wysokiej rozdzielczości można oglądać tylko pobierając je do albumu aparatu.

## Türkçe

**1 Hafıza kartını ilk kez kullanırken biçimlendirme isteği mi geliyor?**

İlk kullanımda hafıza kartını biçimlendirmeniz istenecektir.

**2 Telefon DH DASHCAM APP'ye bağlanamıyor mu?**

- Telefonun WIFI ayarlarına girin, kayıt cihazının cihaz adını arayın, DH ile başlayan cihaz adını bulun, varsayılan şifre 12345678'i girin ve bağlantı tamamlandıktan sonra DH DASHCAM APP'yi açın.
- Bağlantı ekranına ve kayıt cihazının ayarlarına girmek için Yeni Cihaz Bağla'ya tıklayın.

**3 Cihaz nasıl sıfırlanır?**

DH DASHCAM APP ayarları arayüzüne girin ve Fabrika Ayarlarına Geri Dön'e tıklayın.

**4 Videoyu cep telefonunda izleyin, oynatma ekranı yüksek çözünürlüklü değil mi?**

Çevrimiçi oynatma sırasında, wifi'nin düzgünlüğünü sağlamak için resim yüksek çözünürlüklü modda değildir. Yüksek çözünürlüklü videoları yalnızca kamera albümüne indirerek izleyebilirsiniz.

## Svenska

**1 Fråga om du vill formatera minneskortet när du använder det för första gången?**

Den första användningen kommer att uppmana dig att formatera minneskortet.

**2 Kan inte telefonen ansluta till DH DASHCAM APP?**

- Ange WIFI-inställningarna för telefonen, sök efter enhetsnamnet på inspelaren, hitta enhetsnamnet som börjar med DH, ange standardlösenordet 12345678 och öppna DH DASHCAM APP efter att anslutningen är klar.
- Klicka på Anslut ny enhet för att öppna anslutningsskärmen och inställningarna för inspelaren.

**3 Hur återställer jag enheten?**

Gå in i inställningsgränssnittet för DH DASHCAM APP och klicka på Återställ fabriksinställningar.

**4 Titta på videon på mobiltelefonen, uppspelningsskärmen är inte högupplöst?**

När du spelar upp online, för att säkerställa smidigheten hos wifi, är bilden inte i högupplöst läge. Du kan bara se högupplösta videor genom att ladda ner dem till kameraalbumet.

## Dansk

**1 Spørg om at formatere hukommelseskortet, når du bruger det første gang?**

Den første brug vil bede dig om at formatere hukommelseskortet.

**2 Kan telefonen ikke oprette forbindelse til DH DASHCAM APP'en?**

- Indtast telefonens WIFI-indstillinger, søg efter enhedsnavnet på optageren, find enhedsnavnet, der starter med DH, indtast standardadgangskoden 12345678, og åbn DH DASHCAM APP'en, efter at forbindelsen er fuldført.
- Klik på Connect New Device for at åbne forbindelsesskærmen og optagerens indstillinger.

**3 Hvordan nulstiller man enheden?**

Gå ind i DH DASHCAM APP-indstillingsgrænsefladen, og klik på Gendan fabriksindstillinger.

**4 Se videoen på mobiltelefonen, afspilningsskærmen er ikke high-definition?**

Når du afspiller online, er billedet ikke i højopløsningstilstand for at sikre glatheden af wifi. Du kan kun se videoer i høj opløsning ved at downloade dem til kameraalbummet.

## Norsk

**1 Be om å formatere minnekortet når du bruker det for første gang?**

Den første bruken vil be deg om å formatere minnekortet.

**2 Kan ikke telefonen koble til DH DASHCAM APP?**

- Skriv inn WIFI-innstillingene til telefonen, søk etter enhetsnavnet til opptakeren, finn enhetsnavnet som begynner med DH, skriv inn standardpassordet 12345678, og åpne DH DASHCAM APP etter at tilkoblingen er fullført.
- Klikk på Koble til ny enhet for å gå inn på tilkoblingsskjermen og innstillingene til opptakeren.

**3 Hvordan tilbakestille enheten?**

Gå inn i DH DASHCAM APP-innstillingsgrensesnittet og klikk på Gjenopprett fabrikkinnstillinger.

**4 Se videoen på mobiltelefonen, avspillingsskjermen er ikke høyopløselig?**

Når du spiller av online, for å sikre jevnheten til wifi, er ikke bildet i høyoppløsningsmodus. Du kan bare se HD-videoer ved å laste dem ned til kameraalbumet.

## Suomi

**1 Pyydetäänkö alustamaan muistikortti, kun käytät sitä ensimmäistä kertaa?**

Ensimmäisellä käyttökerralla sinua kehotetaan alustamaan muistikortti.

**2 Eikö puhelin saa yhteyttä DH DASHCAM -sovellukseen?**

- Syötä puhelimen WIFI-asetukset, etsi tallentimen laitenimi, etsi DH-alkuinen laitteen nimi, syötä oletussalasana 12345678 ja avaa DH DASHCAM APP, kun yhteys on valmis.
- Napsauta Yhdistä uusi laite päästäksesi yhteysnäyttöön ja tallentimen asetuksiin.

**3 Kuinka laite nollataan?**

Siirry DH DASHCAM APP -sovellusliittymään ja napsauta Palauta tehdasasetukset.

**4 Katso video matkapuhelimella, toistonäyttö ei ole teräväpiirto?**

Kun toistat verkossa, kuva ei ole teräväpiirtotilassa wifin sujuvuuden varmistamiseksi. Voit katsella teräväpiirtovideoita vain lataamalla ne kamera-albumiin.

## תירבע

**1 תעב ,ורכיזה סיטרכ תא טמרפל ,ישקבמ הנושארה מעפב וב שומישה?**

ורכיזה סיטרכ תא טמרפל ,ָרממ שקבי ,ושארה שומישה.

**2 DH תייצקילפאל רבחתהל לוכי אל ,ופלטה DH DASHCAM?**

שש תא ושפח ,ופלטה לש WIFI-ה תורדגהל וסנכיה ליחתמה רשכמה שש תא ואצמ ,טילקמה לש רשכמה ב-DH, לדחמה תרירב תמסיס תא ויזיה 12345678, ותחתפו תא DH DASHCAM APP תמלשה רחאל רוביחה.

לעˇ לע Connect New Device ָרסמל סנכיהל ידכ טילקמה תורדגהלו רוביחה.

**3 ?רישכמה תא ,יספאמ ,ריא**

לש תורדגהה קשממל סנכיה DH DASHCAM APP ָרצי תורדגה ,רחש לע ˇעחלו.

**4 ,ָרסמ ,דיינה ,ופלטב ,ורטרסב תופצל ?ההובג הדרפהב ויא העמשהה**

לש תוקלחה תא חיטבהל תנמ לע ,ָוקמ קחשמ תעב wifi, בצמב הניא הנומתה HD. ינוטרסב תופצל לכות מובלאל מתדרוה ידי לע קר ההובג תודחב ואדיו המלצמה.

## Čeština

**1 Zobrazí se výzva k naformátování paměťové karty při jejím prvním použití?**

Při prvním použití budete vyzváni k naformátování paměťové karty.

**2 Nemůže se telefon připojit k DH DASHCAM APP?**

- Zadejte nastavení WIFI telefonu, vyhledejte název zařízení rekordéru, najděte název zařízení začínající na DH, zadejte výchozí heslo 12345678 a po dokončení připojení otevřete DH DASHCAM APP.
- Klepnutím na Connect New Device otevřete obrazovku připojení a nastavení diktafonu.

**3 Jak resetovat zařízení?**

Vstupte do rozhraní nastavení DH DASHCAM APP a klikněte na Obnovit tovární nastavení.

**4 Sledujte video na mobilním telefonu, obrazovka přehrávání není ve vysokém rozlišení?**

Při přehrávání online, aby byla zajištěna plynulost wifi, není obraz v režimu vysokého rozlišení. Videa ve vysokém rozlišení můžete prohlížet pouze jejich stažením do alba fotoaparátu.

## Slovenščina

**1 Poziv za formatiranje pomnilniške kartice ob prvi uporabi?**

Ob prvi uporabi boste morali formatirati pomnilniško kartico.

**2 Ali se telefon ne more povezati z APLIKACIJO DH DASHCAM?**

- Vstopite v nastavitve WIFI telefona, poiščite ime naprave za snemalnik, poiščite ime naprave, ki se začne z DH, vnesite privzeto geslo 12345678 in po končani povezavi odprite APLIKACIJO DH DASHCAM.
- Kliknite Poveži novo napravo, da odprete zaslon za povezavo in nastavitve snemalnika.

**3 Kako ponastaviti napravo?**

Vstopite v nastavitveni vmesnik DH DASHCAM APP in kliknite Obnovi tovarniške nastavitve.

**4 Oglejte si video na mobilnem telefonu, zaslon za predvajanje ni visoke ločljivosti?**

Pri predvajanju prek spleta slika ni v načinu visoke ločljivosti, da bi zagotovili gladkost wifi. Videoposnetke visoke ločljivosti si lahko ogledate samo tako, da jih prenesete v album kamere.

## Српски

**1 Пиидетаанко алустамаан муистикортти, кун каитат сита енсиммаиста кертаа?**

Енсиммаиселла каиттокерралла синуа кехотетаан алустамаан муистикортти.

**2 Еико пухелин саа ихтеитта ДХ ДАСХЦАМ -совеллуксеен?**

- Можете да користите ВИФИ-асетуксет, можете да додате више од ДХ-а, користите 12345678 и користите ДХ ДАСХЦАМ АПП.
- Напсаута Иждиста ууси лаите паастаксеси ихтеиснаиттоон и таллентимен асетуксиин.

**3 Куинка лаите ноллатаан?**

Сиирри ДХ ДАСХЦАМ АПП -совеллуслииттимаан и напсаута Палаута техдасасетуксет.

**4 Катсо видео маткапухелимелла, тоистонаитто еи оле теравапиирто?**

Кун тоистат веркосса, слика еи оле теравапииртотиласса вифин сујувууден вармистамисески. Воит катселла теравапииртовидеоита ваин латаамалла не камера-албумиин.

## Română

**1 Solicitați formatarea cardului de memorie când îl utilizați pentru prima dată?**

Prima utilizare vă va solicita să formatați cardul de memorie.

**2 Telefonul nu se poate conecta la DH DASHCAM APP?**

- Introduceți setările WIFI ale telefonului, căutați numele dispozitivului înregistratorului, găsiți numele dispozitivului care începe cu DH, introduceți parola implicită 12345678 și deschideți aplicația DH DASHCAM după finalizarea conexiunii.
- Faceți clic pe Connect New Device pentru a accesa ecranul de conectare și setările reportofonului.

**3 Cum să resetați dispozitivul?**

Intrați în interfața de setări a aplicației DH DASHCAM și faceți clic pe Restaurare setări din fabrică.

**4 Urmărește videoclipul pe telefonul mobil, ecranul de redare nu este de înaltă definiție?**

Când redați online, pentru a asigura netezimea rețelei wifi, imaginea nu este în modul de înaltă definiție. Puteți vizualiza videoclipuri de înaltă definiție numai descărcându-le în albumul camerei.

## Magyar

**1 Kéri a memóriakártya formázását, amikor először használja?**

Az első használatkor a memóriakártya formázására kéri.

**2 A telefon nem tud csatlakozni a DH DASHCAM APP-hoz?**

- Adja meg a telefon WIFI beállításait, keresse meg a felvevő eszközének nevét, keresse meg a DH betűvel kezdődő eszköznevet, írja be az alapértelmezett jelszót 12345678, és a csatlakozás befejezése után nyissa meg a DH DASHCAM APP-ot.
- Kattintson az Új eszköz csatlakoztatása gombra a csatlakozási képernyő és a felvevő beállításai megnyitásához.

**3 Hogyan lehet visszaállítani a készüléket?**

Lépjen be a DH DASHCAM APP beállítási felületére, és kattintson a Gyári beállítások visszaállítása gombra.

**4 Nézze meg a videót a mobiltelefonon, a lejátszási képernyő nem nagy felbontású?**

Online lejátszáskor a wifi zavartalansága érdekében a kép nem nagyfelbontású módban van. A nagy felbontású videókat csak a kameraalbumba való letöltéssel tekintheti meg.

## Latviešu

**1 Vai vēlaties formatēt atmiņas karti, kad to izmantojat pirmo reizi?**

Pirmajā lietošanas reizē tiks parādīts aicinājums formatēt atmiņas karti.

**2 Vai tālruni nevar izveidot savienojumu ar DH DASHCAM APP?**

- Ievadiet tālruņa WIFI iestatījumus, meklējiet ierakstītāja ierīces nosaukumu, atrodiet ierīces nosaukumu, kas sākas ar DH, ievadiet noklusējuma paroli 12345678 un pēc savienojuma izveides atveriet DH DASHCAM APP.
- Noklikšķiniet uz Connect New Device, lai atvērtu savienojuma ekrānu un ierakstītāja iestatījumus.

**3 Kā atiestatīt ierīci?**

Ievadiet DH DASHCAM APP iestatījumu saskarni un noklikšķiniet uz Atjaunot rūpnīcas iestatījumus.

**4 Skatieties video mobilajā tālrunī, atskaņošanas ekrāns nav augstas izšķirtspējas?**

Atskaņojot tiešsaistē, lai nodrošinātu wifi vienmērīgumu, attēls nav augstas izšķirtspējas režīmā. Augstas izšķirtspējas videoklipus var skatīt, tikai lejupielādējot tos kameras albumā.

## Eesti keel

**1 Kas soovite mälukaardi esmakordsel kasutamisel vormindada?**

Esmakordsel kasutamisel palutakse teil mälukaart vormindada.

**2 Kas telefon ei saa DH DASHCAM APP-iga ühendust luua?**

- Sisestage telefoni WIFI seaded, otsige üles salvesti seadme nimi, leidke seadme nimi, mis algab tähega DH, sisestage vaikeparool 12345678 ja avage pärast ühenduse loomist DH DASHCAM APP.
- Ühenduskuva ja salvesti sätete avamiseks klõpsake nuppu Ühenda uus seade.

**3 Kuidas seadet lähtestada?**

Sisestage DH DASHCAM APP sätete liides ja klõpsake nuppu Taasta tehaseseaded.

**4 Vaata videot mobiiltelefonist, taasesitusekraan pole kõrglahutusega?**

Internetis taasesitades ei ole wifi sujuvuse tagamiseks pilt kõrglahutusega režiimis. Kõrglahutusega videoid saate vaadata ainult siis, kui laadite need alla kaamera albumisse.

## Lietuvių kalba

**1 Raginate formatuoti atminties kortelę, kai naudojate ją pirmą kartą?**

Pirmą kartą naudojant būsite paraginti suformatuoti atminties kortelę.

**2 Ar telefonas negali prisijungti prie DH DASHCAM APP?**

- Įveskite telefono WIFI nustatymus, suraskite įrašymo įrenginio įrenginio pavadinimą, suraskite įrenginio pavadinimą, prasidedantį raide DH, įveskite numatytąjį slaptažodį 12345678 ir po prisijungimo atidarykite DH DASHCAM APP.
- Spustelėkite Connect New Device, kad įeitumėte į prisijungimo ekraną ir įrašymo įrenginio nustatymus.

**3 Kaip iš naujo nustatyti įrenginį?**

Įveskite DH DASHCAM APP nustatymų sąsają ir spustelėkite Atkurti gamyklinius nustatymus.

**4 Žiūrėkite vaizdo įrašą mobiliajame telefone, atkūrimo ekranas nėra didelės raiškos?**

Atkuriant internete, siekiant užtikrinti „wifi“ sklandumą, vaizdas nėra didelės raiškos režimu. Didelės raiškos vaizdo įrašus galite peržiūrėti tik atsisiuntę juos į fotoaparato albumą.

## Hrvatski

**1 Traži li se da formatirate memorijsku karticu kada je koristite prvi put?**

Prilikom prve uporabe od vas će se tražiti da formatirate memorijsku karticu.

**2 Ne mogu se povezati s aplikacijom DH DASHCAM na svom telefonu?**

- Unesite WIFI postavke telefona, pronađite naziv uređaja za snimanje, pronađite naziv uređaja koji počinje s DH, unesite zadanu lozinku 12345678 i otvorite DH DASHCAM APLIKACIJU kada se veza uspostavi.
- Pritisnite Poveži novi uređaj za pristup zaslonu povezivanja i postavkama snimača.

**3 Kako mogu resetirati uređaj?**

Idite na sučelje DH DASHCAM APP i kliknite Vrati tvorničke postavke.

**4 Gledajte video na mobilnom telefonu, zaslon za reprodukciju nije visoke rezolucije?**

Kada igrate online, slika nije u visokoj razlučivosti kako bi se osigurao glatki WiFi. Video zapise visoke razlučivosti možete gledati samo ako ih prenesete u album kamere.

## Bahasa Indonesia

**1 Apakah Anda diminta memformat kartu memori saat pertama kali menggunakannya?**

Pada penggunaan pertama, Anda akan diminta untuk memformat kartu memori.

**2 Tidak dapat terhubung ke aplikasi DH DASHCAM di ponsel saya?**

- Masukkan pengaturan WIFI telepon, temukan nama perangkat perekam, temukan nama perangkat yang dimulai dengan DH, masukkan kata sandi default 12345678, dan buka APLIKASI DH DASHCAM setelah koneksi selesai.
- Klik Hubungkan Perangkat Baru untuk mengakses layar koneksi dan pengaturan perekam.

**3 Bagaimana cara mengatur ulang perangkat?**

Buka antarmuka APLIKASI DH DASHCAM dan klik Kembalikan Pengaturan Pabrik.

**4 Menonton video di ponsel, layar pemutarannya tidak berdefinisi tinggi?**

Saat bermain daring, gambar tidak dalam mode definisi tinggi untuk memastikan WiFi lancar. Anda dapat menonton video definisi tinggi hanya dengan mengunggahnya ke album kamera.

alhua TECHNOLOGY

## Support & Warranty

overseas@dahuatech.com
https://www.dahuasecurity.com

Dash Cam Support

**EN** Scan the QR code to get customer support and warranty information.

**FI** Skannaa QR-koodi saadaksesi asiakastukea ja takuutiedot.

**EE** Klienditoe ja garantiiteabe hankimiseks skannige QR-kood.

**LT** Nuskaitykite QR kodą, kad gautumėte klientų aptarnavimo ir garantijos informaciją.

**GR** Σαρώστε τον κωδικό QR για να λάβετε πληροφορίες υποστήριξης πελατών και εγγύησης.

**BG** Сканирайте QR кода, за да получите достъп до обслужване на клиенти и гаранционна информация.

**SI** Skenirajte kodo QR za informacije o podpori za stranke in garanciji.

**HR** Da biste dobili korisničku podršku i informacije o jamstvu, skenirajte QR kôd.

**INA** Scan kode QR untuk mendapatkan dukungan klien dan informasi jaminan.

**LV** Noskenējiet QR kodu, lai piekļūtu klientu atbalstam un garantijas informācijai.

**DE** Scannen Sie den QR-Code, um Kundendienst und Garantieinformationen zu erhalten.

**FR** Scannez le code QR pour accéder au support client et aux informations sur la garantie.

**NL** Scan de QR-code voor informatie over klantendienst en garantie.

**ES** Escanee el código QR para acceder a la atención al cliente y la información sobre la garantía.

**PT** Digitalize o código QR para obter informações sobre o apoio ao cliente e a garantia.

**IT** Inquadra il codice QR per ricevere supporto tecnico ed informazioni sulla garanzia

**PL** Zeskanuj kod QR, aby uzyskać informacje dotyczące pomocy technicznej dla klientów i gwarancji.

**TR** Müşteri desteği ve garanti bilgilerini almak için QR kodunu tarayın.

**SE** Skanna QR-koden så får du information om kundsupport och garanti.

**DK** Scan QR-koden for at få oplysninger om kundesupport og garanti.

**NO** Skann QR-koden for å få kundestøtte og garantiinformasjon.

**IL** יש לסרוק את קוד ה-QR כדי לקבל תמיכה בלקוחות ופרטים על האחריות.

**CZ** Naskenováním QR kódu získáte informace o zákaznické podpoře a záruce.

**SK** Naskenovaním kódu QR získate informácie o technickej podpore a záruke.

**RS** Skenirajte QR kôd da biste dobili korisničku podršku i informacije o garanciji.

**RO** Scanați codul QR pentru a obține informații cu privire la garanție și serviciul de asistență pentru clienți.

**HU** Ha ügyféltámogatásra vagy jótállási információkra van szüksége, olvassa be a QR-kódot.