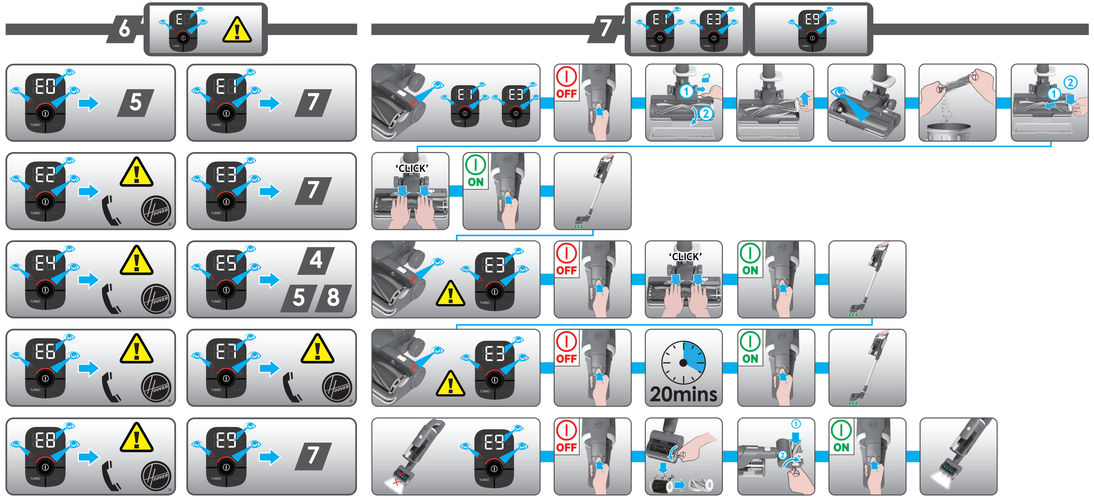


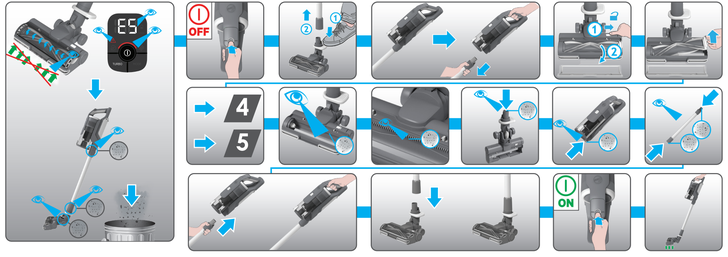


www.hoover.co.uk | www.hoover.fr | www.hoover.it | www.hoover.de | www.hoover.es | www.hoover.al | www.hoover.be | www.hoover.bg | www.hoover.hr | www.hoover.cz

www.hoover.dk | www.hoover.fi | www.hoover.gr | www.hoover.hu | www.hoover-baltics.com | www.hoover.ma | www.hoover.nl | www.hoover-norge.no | www.hoover.pl | www.hoover.pt

www.hoover.ro | www.hoover.ru | www.hoover.rs | www.hoover.sk | www.hoover.si | www.hoover.se | www.hoover.ch | www.hoover.com.tr | www.hoover.ua | www.hoover-overseas.com

✱ GB - Content may vary according to your model. FR - Le contenu peut varier en fonction de votre modèle. DE - der inhalt kann je nach modell variieren. IT - I contenuti possono variare secondo il modello. NL - inhoud kan varieren volgens uw model. PT - o conteúdo pode variar de acordo com o modelo. ES - el contenido puede variar en base a su modelo. DK - Indholdet kanvariere i henhold til modellen. NO - Innholdet kan variere avhengig av modellen. SE - innehåll kan variera beroende på modell. FI - sisältö saattaa vaihdella mallista riippuen. GR - τοπεριεχομενο ενδεχεται να διαφερει αναλογα με το μοντελο. RU - содержимое может меняться в зависимости от модели. PL - zawartość może być inna w zależności od modelu. CZ - obsah se může lišit v závislosti na vašem modelu. SK - obsah sa môže lišiť v závislosti od modelu. TR -içerik modelinize göre farklilik gösterebilir.

PRINTED IN P.R.C. Part No. : 48035087

HOOVER®

GB User Manual
FR Guide de l'utilisateur
DE Bedienungsanleitung
IT Manuale d'uso
NL Gebruikershandleiding
PT Manual de Instruções
ES Guia del usuario
DK Brugervejledning
NO Bruksanvisning
SE Instruktionsmanual
FI Käyttöohje
GR Οδηγιες Χρησεως
RU Руководство пользователя
PL Instrukcja Obsługi
CZ Návod k obsluze
SK Návod na obsluhu
TR Kullanim Kilavuzu



APPLY MANUAL LABEL HERE

GB - Please read the 'Instructions for Safe Use and Fittings' booklet before using your product. FR - Veuillez lire le paragraphe – Instructions De Sécurité D'utilisation Et De Raccordement – avant d'utiliser votre produit. DE - Bitte lesen Sie vor dem Gebrauch des Geräts aufmerksam die „Bedienungsanleitung zur sicheren Benutzung". IT - Leggere con attenzione il libretto "istruzioni Per Un Uso Sicuro E Per Il Montaggio Degli Accessori Opzionali" prima di utilizzare il prodotto. NL - Lees 'Instructies Voor Veilig Gebruik En Aansluitingen' voor u het produkt in gebruik neemt. PT - Por favor leia o manual "Instruções Para Utilização E Instalação Seguras" antes de começar a usar o produto. ES - Por favor lea las "Instrucciones Para Un Uso Seguro Y Para El Montaje" antes de utilizar el producto. DK - Læs venligst vejledningen "Instruktioner For Sikker Brug Og Samling", inden du tager produktet i brug. NO - Vennligst les veiledningen "Instruksjoner For Sikker Bruk Og Monteringer" før du bruker produktet. SE - Var vänlig läs "Instruktioner för säker användning" innan ni använder denna produkt. FI - Tutustu ennen tuotteen käyttöä "Lisävarusteiden Turvallisen Käytön Ja Asennuksen Ohjeet" ohjeeseen. GR - Παρακαλώ διαβάστε την ενότητα 'Οδηγιες Ασφαλουσ Χρησεωσ Και Εξαρτηματων' στο βιβλίο οδηγιών, πριν χρησιμοποιήσετε το προϊόν. RU - Перед использованием прибора необходимо ознакомиться с «Инструкция По Безопасному Использованию И Применению». PL - Przed użyciem produktu, proszę zapoznać się z Instrukcje Bezpiecznego Użytkowania I Akcesoriów. CZ - Před použitím výrobku si důkladne přečtěte a dodržujte pokyny v brožuře "Návod k bezpečnému použití a upevnění". SK - Pred použitím výrobku si dôkladne prečítajte a dodržujte pokyny v brožúre. TR - Lütfen ürünü kullanmadan önce kullanma kılavuzundaki 'güvenli Kullanim Ve Donanim' bölümünü okuyunuz.

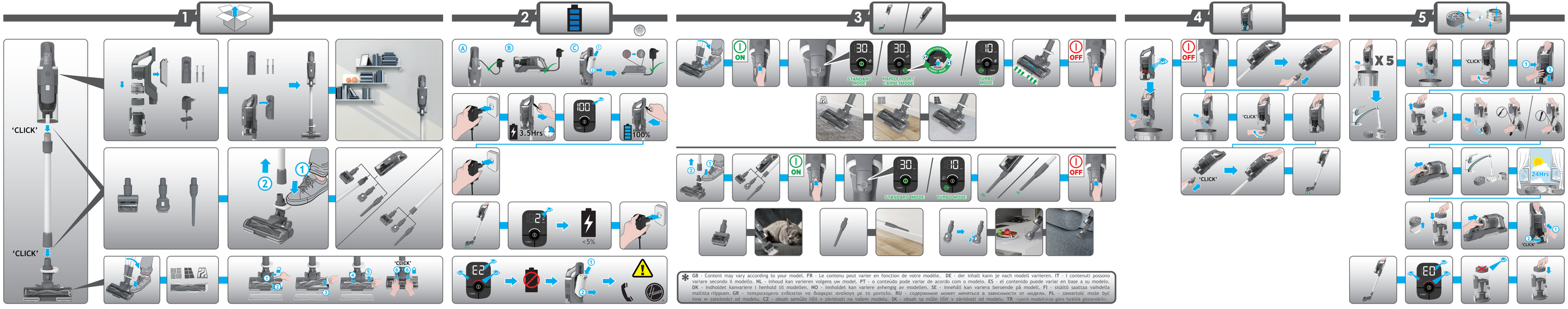


✻ GB - Content may vary according to your model. FR - Le contenu peut varier en fonction de votre modèle. DE - der inhalt kann je nach modell variieren. IT - I contenuti possono variare secondo il modello. NL - inhoud kan varieren volgens uw model. PT - o conteúdo pode variar de acordo com o modelo. ES - el contenido puede variar en base a su modelo. DK - indholdet kanvariere i henhold til modellen. NO - innholdet kan variere avhengig av modellen. SE - innehåll kan variera beroende på modell. FI - sisältö saattaa vaihdella mallista riippuen. GR - τοπεριεχομενο ενδεχεται να διαφερει αναλογα με το μοντελο. RU - содержимое может меняться в зависимости от модели. PL - zawartość może być inna w zależności od modelu. CZ - obsah semůže lišit v závislosti na vašem modelu. SK - obsah sa môže líšiť v závislosti od modelu. TR - içerik modelinize göre farklılık gösterebilir.