PHILIPS

BHD340, BHD341
BHD342, BHD350
BHD351, BHD360

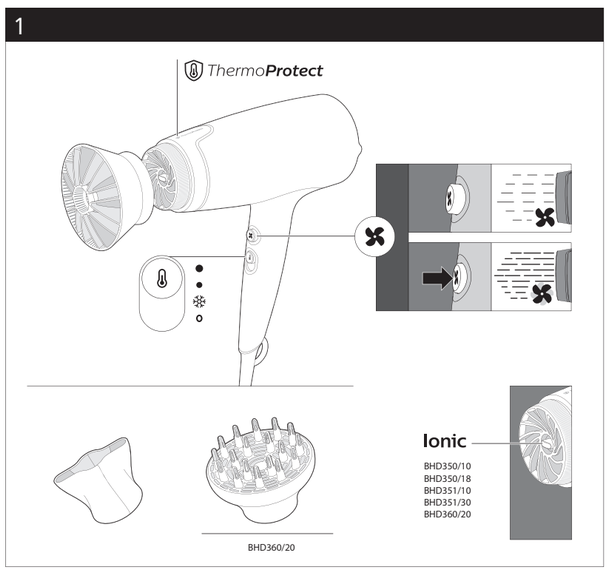

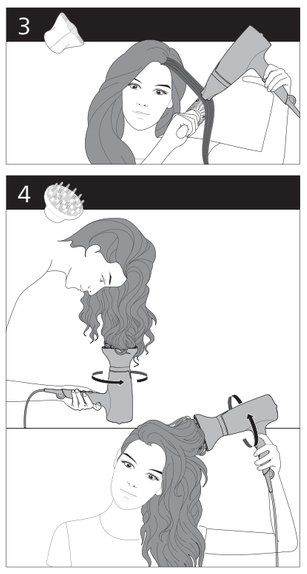

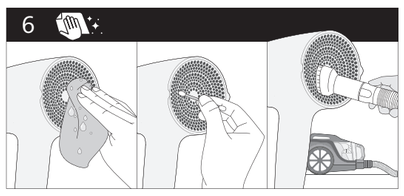

Philips
Pengering Rambut
BHD340, BHD350
220-240V~ 50-60Hz 2100 W
Diimpor oleh:
PT Philips Indonesia Commercial
Gedung Cibis Nine Lantai 10
Jl. T.B. Simatupang No. 2 RT. 001 RW. 005
Kel. Cilandak Timur, Kec. Pasar Minggu,
Jakarta Selatan 12560 – Indonesia
Negara Pembuat: Cina
No. Reg.: IMKG.2051.09.2020

Čeština

Úvod

Společnost Philips Vám gratuluje ke koupi a vítá Vás! Chcete-li využívat všech výhod podpory nabízené společností Philips, zaregistrujte svůj výrobek na stránkách **www.philips.com/welcome**.

Důležité bezpečnostní informace

Před použitím přístroje si pečlivě přečtěte tuto příručku s důležitými informacemi a uschovejte ji pro budoucí použití.

Varování

• Děti od 8 let věku a osoby s omezenými fyzickými, smyslovými nebo duševními schopnostmi nebo nedostatkem zkušeností a znalostí mohou tento přístroj používat v případě, že jsou pod dohledem nebo byly poučeny o bezpečném používání přístroje a chápou rizika, která mohou hrozit. Děti si s přístrojem nesmí hrát. Čištění a uživatelskou údržbu nesmí provádět děti bez dozoru. • Pokud je přístroj používán v koupelně, odpojte ho po použití ze sítě, neboť blízkost vody představuje nebezpečí i v případě, že je přístroj vypnutý. • Jako dodatečnou ochranu doporučujeme instalovat do elektrického obvodu koupelny proudový chránič. Jmenovitý zbytkový provozní proud tohoto proudového chrániče nesmí být vyšší než 30 mA. Více informací vám poskytne elektrikář. • VAROVÁNÍ: Nepoužívejte tento přístroj v blízkosti van, sprch, umyvadel či jiných nádob s vodou (obr. 1, obr. 2). • Pokud by byl poškozen napájecí kabel, musí výměnu zařízení provést společnost Philips, autorizovaný servis společnosti Philips nebo obdobně kvalifikovaní pracovníci, aby se předešlo možnému nebezpečí. • VAROVÁNÍ: Zařízení nepoužívejte poblíž vody. • Po použití přístroj vždy odpojte ze sítě. • Po použití netahejte za napájecí kabel. Přístroj odpojte vždy vytažením zástrčky. • Před zapojením přístroje se ujistěte, zda napětí uvedené na přístroji odpovídá místnímu napětí. • Nepoužívejte přístroj pro jiné účely než uvedené v této uživatelské příručce. • Přístroj nepoužívejte na umělé vlasy. • Je-li přístroj připojen k napájení, nikdy jej neponechávejte bez dozoru. • Nikdy nepoužívejte příslušenství nebo díly od jiných výrobců nebo takové, které nebyly doporučeny společností Philips. Pokud použijete takové díly či příslušenství, pozbývá záruka platnosti. • Nenavíjejte napájecí kabel na přístroj ani na ruku. • Před uložením přístroje počkejte, až zcela vychladne. • Nepoužívejte přístroj, pokud máte mokré ruce. • Kontrolu nebo opravu zařízení svěřte vždy servisu společnosti Philips. Opravy prováděné nekvalifikovanými lidmi mohou uživatele vystavit nebezpečným situacím. • Nepřipojujte přístroj pomocí adaptéru. Pokud je to opravdu nutné, použijte pouze certifikovaný adaptér. • Abyste předešli vzniku elektrického výboje, přístroj nikdy nerozbíjejte. • Nestrkejte kovové předměty do žádných otvorů, např. do výstupu ionizátoru (je-li přítomen), aby nedošlo k úrazu elektrickým proudem. • Pokud se přístroj přehřeje, automaticky se vypne. Odpojte přístroj a nechte ho několik minut vychladnout. Než přístroj znovu zapnete, přesvědčte se, že mřížky vstupu a výstupu vzduchu nejsou blokovány například prachem, vlasy apod. • Mřížky pro vstup vzduchu udržujte trvale volné.

Elektromagnetická pole (EMP)

Tento přístroj Philips odpovídá všem platným normám a předpisům týkajícím se elektromagnetických polí.

Recyklace

• Tento symbol znamená, že elektrické výrobky nesmí být likvidovány společně s běžným domácím odpadem (obr. 3). • Dodržujte předpisy vaší země týkající se sběru tříděného odpadu elektrických výrobků.

Podpora

Veškerou podporu k výrobkům, podrobné údaje o spotřebě energie a prohlášení o shodě se směrnicemi Evropské unie naleznete na adrese **www.philips.com/support**.

Dansk

Introduktion

Tillykke med dit køb, og velkommen til Philips! For at få fuldt udbytte af den support, Philips tilbyder, skal du registrere dit produkt på **www.philips.com/welcome**.

Vigtige sikkerhedsoplysninger

Læs disse vigtige oplysninger omhyggeligt igennem, inden apparatet tages i brug, og gem dem til eventuelt senere brug.

Advarsel

• Dette apparat kan bruges af børn fra 8 år og opefter og af personer med reducerede fysiske, sensoriske eller mentale evner eller manglende erfaring og viden, hvis de er blevet instrueret i sikker brug af apparatet og forstår de medfølgende risici. Lad ikke børn lege med apparatet. Rengøring og vedligeholdelse må ikke foretages af børn uden opsyn. • Når apparatet bruges på et badeværelse, skal stikket hives ud efter brug, da tilstedeværelsen af vand udgør en far, selv når anordningen er slukket. • Som en ekstra sikkerhedsforanstaltning anbefales det, at installationen til badeværelset er forsynet med et HFI-relæ. der ikke overstiger 30mA. Kontakt eventuelt en el-installatør. • ADVARSEL: Brug ikke dette apparat i nærheden af badekar, brusere, bassiner eller andre beholdere, der indeholder vand (fig. 1, fig. 2). • Hvis forsyningsledningen er beskadiget, skal du have apparatet udskiftet af Philips, et servicecenter autoriseret af Philips eller lignende kvalificerede personer for at undgå en fare. • ADVARSEL: Benyt ikke dette apparat i nærheden af vand. • Tag altid stikket ud, efter du har brugt apparatet. • Træk ikke i ledningen efter brug. Tag altid stikket ud af stikkontakten ved at holde fast i stikket. • Før du tilslutter apparatet, skal du sikre dig, at den spænding, der er angivet på apparatet, svarer til den lokale spænding. • Brug ikke apparatet til andre formål, end de beskrevne i brugervejledningen. • Brug ikke apparatet på kunstigt hår. • Hold konstant opsyn med apparatet, når det er sluttet til stikkontakten. • Brug aldrig tilbehør eller dele fra andre producenter eller tilbehør/dele, som ikke specifikt er anbefalet af Philips. Garantien bortfalder, hvis du bruger sådant tilbehør eller sådanne dele. • Vikl ikke forsyningsledningen rundt om produktet eller dine arm. • Læg aldrig apparatet væk, før det er helt afkølet. • Undlad at betjene apparatet med våde hænder. • Reparation og eftersyn af apparatet skal altid foretages på et autoriseret Philips-serviceværksted. En uautoriseret reparation kan efterfølgende være til fare for brugeren. • Tilslut ikke apparatet med en stikadapter. Hvis det virkelig er nødvendigt, må du kun bruge en godkendt stikadapter. • Undgå at ødelægge apparatet for at undgå elektrisk stød. • Stik ikke metalgenstande ind i åbninger, herunder en ionisatorudgang (hvis en sådan findes), for at undgå at få elektrisk stød. • Hvis apparatet bliver overophedet, slukker det automatisk. Tag stikket ud af stikkontakten, og lad apparatet afkøle i et par minutter. Før du tænder apparatet igen, skal du kontrollere gitrene for at sikre, at de ikke er blokeret af fnug, hår osv. • Blokér aldrig luftgitrene.

Elektromagnetiske felter (EMF)

Dette Philips-apparat overholder alle branchens gældende standarder og regler angående eksponering for elektromagnetiske felter.

Genanvendelse

• Dette symbol betyder, at elektriske produkter ikke må bortskaffes sammen med almindeligt husholdningsaffald (fig. 3). • Følg den nationale lovgivning om særskilt indsamling af elektriske produkter.

Støtte

Du kan finde alle typer produktsupport, oplysninger om strømforbrug og EU-overensstemmelseserklæringen på **www.philips.com/support**.

Deutsch

Einführung

Herzlichen Glückwunsch zu Ihrem Kauf und willkommen bei Philips! Um die Unterstützung von Philips optimal nutzen zu können, sollten Sie Ihr Produkt unter **www.philips.com/welcome** registrieren.

Wichtige Sicherheitsinformationen

Lesen Sie diese wichtigen Informationen vor dem Gebrauch des Geräts aufmerksam durch, und bewahren Sie sie für eine spätere Verwendung auf.

Warnhinweis

• Dieses Gerät kann von Kindern ab 8 Jahren und Personen mit verringerten physischen, sensorischen oder psychischen Fähigkeiten oder Mangel an Erfahrung und Kenntnis verwendet werden, wenn sie bei der Verwendung beaufsichtigt werden oder Anweisung zum sicheren Gebrauch des Geräts erhalten und die Gefahren verstanden haben. Kinder dürfen nicht mit dem Gerät spielen. Die Reinigung und Wartung darf nicht von Kindern ohne Aufsicht durchgeführt werden. • Wenn das Gerät in einem Badezimmer verwendet wird, ziehen Sie nach dem Gebrauch den Netzstecker. Die Nähe zum Wasser stellt eine Gefahr dar, sogar wenn das Gerät abgeschaltet ist. • Der Einbau einer Fehlerstromschutzeinrichtung in dem Stromkreis, der das Badezimmer versorgt, bietet zusätzlichen Schutz. Dieses Gerät muss über einen Nennauslösestrom von maximal 30 mA verfügen. Bei Fragen wenden Sie sich an Ihren Installateur. • WARNHINWEIS: Verwenden Sie das Gerät nicht in der Nähe von Badewannen, Duschen, Waschbecken oder sonstigen Behältern mit Wasser (Abb. 1, Abb. 2). • Ist das Netzkabel defekt, muss das Gerät von Philips, einer von Philips autorisierten Werkstatt oder einer ähnlich qualifizierten Person ausgetauscht werden, um Gefährdungen zu vermeiden. • WARNHINWEIS: Verwenden Sie dieses Gerät nicht in der Nähe von Wasser. • Ziehen Sie nach jedem Gebrauch den Netzstecker aus der Steckdose. • Ziehen Sie nach der Verwendung nicht am Netzkabel. Ziehen Sie stattdessen am Netzstecker, um das Gerät von der Stromversorgung zu trennen. • Bevor Sie das Gerät an eine Steckdose anschließen, überprüfen Sie, ob die auf dem Gerät angegebene Spannung mit der Netzspannung vor Ort übereinstimmt. • Verwenden Sie das Gerät nie für andere als in dieser Bedienungsanleitung beschriebene Zwecke. • Verwenden Sie das Gerät nicht zum Trocknen von Kunsthaar. • Wenn das Gerät an eine Steckdose angeschlossen ist, lassen Sie es zu keiner Zeit unbeaufsichtigt. • Verwenden Sie niemals Zubehör oder Teile, die von Drittherstellern stammen bzw. nicht von Philips empfohlen werden. Wenn Sie solches Zubehör oder solche Teile verwenden, verfällt Ihre Garantie. • Wickeln Sie das Netzkabel nicht um das Produkt oder Ihren Arm. • Lassen Sie das Gerät abkühlen, bevor Sie es wegräumen. • Bedienen Sie das Gerät nicht mit nassen Händen. • Geben Sie das Gerät zur Überprüfung bzw. Reparatur stets an das Philips Service-Center in Ihrem Land. Unsachgemäß ausgeführte Reparaturen können den Benutzer extrem gefährden. • Schließen Sie das Gerät nicht mit einem Steckeradapter an. Verwenden Sie, wenn es wirklich notwendig ist, nur einen Steckeradapter mit entsprechender Zertifizierung. • Öffnen Sie das Gerät niemals, um einen Stromschlag zu vermeiden. • Führen Sie keine Metallgegenstände in die Öffnungen ein, einschließlich Ausgang des Ionisierers (falls vorhanden), da dies zu Stromschlägen führen kann. • Bei Überhitzung wird das Gerät automatisch ausgeschaltet. Ziehen Sie den Stecker aus der Steckdose, und lassen Sie das Gerät einige Minuten lang abkühlen. Vergewissern Sie sich vor dem erneuten Einschalten, dass keine Flusen, Haare usw. die Gebläseöffnung blockieren. • Halten Sie Lufteinlassgitter und Gebläseöffnung immer frei.

Elektromagnetische Felder (EMF)

Dieses Philips Gerät erfüllt sämtliche Normen und Vorschriften bezüglich der Gefährdung durch elektromagnetische Felder.

Recycling

• Dieses Symbol bedeutet, dass das Elektrogerät nicht mit dem normalen Hausmüdarfl entsorgt werden darf (Abb. 3). • Beachten Sie die örtlichen Vorschriften zur getrennten Entsorgung von elektrischen Produkten.

1 Altgeräte/Altakkus/Batterien können kostenlos an geeigneten Rücknahmestellen abgegeben werden.
2 Diese werden dort fachgerecht gesammelt oder zur Wiederverwendung vorbereitet. Altgeräte/Altakkus/Batterien können Schadstoffe enthalten, die der Umwelt und der menschlichen Gesundheit schaden können. Enthaltene Rohstoffe können durch ihre Wiederverwertung einen Beitrag zum Umweltschutz leisten. Sofern die Batterie Blei (Pb), Cadmium (Cd) oder Quecksilber (Hg) enthält, ist die Batterie entsprechend gekennzeichnet.
3 Die Löschung personenbezogener Daten auf den zu entsorgenden Altgeräten muss vom Endnutzer eigenverantwortlich vorgenommen werden.
4 Hinweise für Verbraucher in Deutschland: Die in Punkt 1 genannte Rückgabe ist gesetzlich vorgeschrieben. Altgeräte mit Altbatterien und/oder Altakkus und Lampen, die nicht vom Altgerät umschlossen sind, sind vor der Abgabe an einer Rücknahmestelle von diesen zu trennen. Dies gilt nicht, falls die Altgeräte für eine Wiederverwendung noch geeignet (d.h. funktionstüchtig) sind und von den anderen Altgeräten getrennt werden. Sammel- und Rücknahmestellen in DE: **https://www.stiftung-ear.de/**; für Batterien auch Rückgabe im Handel möglich. Informationen über Sammel- und Recyclingquoten: **https://www.bmu.de**

Rücknahme von Altgeräten

Rücknahmepflichtig sind Geschäfte mit einer Verkaufsfläche von mindestens 400 m^2 für Elektro- und Elektronikgeräte sowie diejenigen Lebensmittelgeschäfte mit einer Gesamtverkaufsfläche von mindestens 800 m^2, die mehrmals pro Jahr oder dauerhaft Elektro- und Elektronikgeräte anbieten und auf dem Markt bereitstellen.

Diese Händler müssen:

• beim Verkauf eines neuen Elektrogeräts ein Altgerät der gleichen Art kostenfrei zurücknehmen (1:1-Rücknahme); auch bei Lieferungen nach Hause. • bis zu drei kleine Altgeräte (keine äußere Abmessung größer als 25 cm) kostenfrei im Verkaufsgeschäft oder in unmittelbarer Nähe zurücknehmen, ohne Neukaufverpflichtung.

Rücknahmepflichten gelten auch für den Versandhandel, wobei die Pflicht zur 1:1-Rücknahme im privaten Haushalt nur für Wärmeüberträger (Kühl-/Gefriergeräte, Klimageräte u.a.), Bildschirmgeräte und Großgeräte gilt; für die 1:1-Rücknahme von Lampen, Kleingeräten und kleinen ITK-Geräten sowie die 0:1-Rücknahme müssen Versandhändler Rückgabemöglichkeiten in zumutbarer Entfernung zum Endverbraucher bereitstellen.

Die Philips GmbH ist Mitglied des Rücknahmesystems “take-e-back”. Mehr Information unter: **www.take-e-back.de**. So Verbraucher über Philips Consumer Lifestyle B.V. ein Produkt erworben haben, können sie ebenso die Möglichkeiten des Systems nutzen.

Rückgabemöglichkeiten für Verbraucher in Österreich

Die Philips Austria GmbH und die Philips Consumer Lifestyle B.V. sind Mitglied beim Sammel- und Verwertungssystem des UFH. Sammelstellen und Öffnungszeiten siehe **https://ufh.at/**. So Verbraucher das Produkt andernorts erworben haben, haben sie gemäß §5 EAG Anspruch auf eine 1:1-Rücknahme. Für Haushalts- und Gewerbeverpackungen sind die Philips Austria GmbH und die Philips Consumer Lifestyle B.V. Mitglied beim Sammel- und Verwertungssystem Reclay Systems GmbH.

Support

Weitere Informationen zum Produktsupport und zum Energieverbrauch sowie die EU-Konformitätserklärung finden Sie unter **www.philips.com/support**.

Eesti

Sissejuhatus

Õnnitleme ostu puhul ja tervitame Philipsi poolt! Philipsi pakutava tootetoe eeliste täielikuks kasutamiseks registreerige oma toode veebisaidil **www.philips.com/welcome**.

Tähtis ohutusteave

Enne seadme kasutamist lugege oluline teave hoolikalt läbi ja hoidke see edaspidiseks alles.

Hoiatus

• Seda seadet võivad kasutada lapsed alates 8. eluaastast ning füüsiliste puuete ja vaimuhäiretega isikud või isikud, kellel puuduvad kogemused ja teadmised, kui neid valvatakse või neile on antud juhendid seadme ohutu kasutamise kohta ja nad mõistavad sellega seotud ohte. Lapsed ei tohi seadmega mängida. Lapsed ei tohi seadet ilma järelevalveta puhastada ega hooldada. • Kui kasutate seadet vannitoas, siis võtke pistik kohe peale kasutamist pistikupesast välja, kuna vee lähedus on ohtlik, isegi kui seade on välja lülitatud. • Täiendavaks kaitseks soovitame vannitoa elektrisüsteemi paigaldada rikkevoolukaitsme (RCD). Rikkevoolukaitsme (RCD) rakendusvool ei tohi ületada 30 mA. Küsige elektrikult nõu. • HOIATUS! Ärge kasutage seda seadet vannide, dušside, basseinide või teiste vett sisaldavate anumate läheduses (joon 1 ja 2). • Kui toitejuhe on kahjustunud, tuleb seade ohu vältimiseks lasta asendada Philipsil, Philipsi volitatud hoolduskeskuses või samaväärse kvalifikatsiooniga isikul. • HOIATUS! Ärge kasutage seadet vee läheduses. • Võtke seade alati pärast kasutamist vooluvõrgust välja. • Pärast kasutamist ärge tõmmake toitejuhtmest. Alati eemaldage seade vooluvõrgust pistikust kinni hoides. • Enne seadme sisselülitamist kontrollige, kas seadmele märgitud pinge vastab kohaliku elektrivõrgu pingele. • Ärge kasutage seadet muuks kui selles kasutusjuhendis kirjeldatud otstarbeks. • Ärge kasutage seadet kunstjuustega. • Ärge jätke kunagi elektrivõrku ühendatud seadet järelevalveta. • Ärge kunagi kasutage selliseid teiste tootjate tarvikuid või osi, mida Philips ei ole eriliselt soovitanud. Selliste tarvikute või varuosade kasutamisel kaotab teie garantii kehtivuse. • Ärge kerige toitejuhet ümber seadme või oma käe. • Enne hoiukohta panekut laske seadmel täielikult maha jahtuda. • Ärge kasutage seadet märgade kätega. • Viige seade kontrollimiseks või parandamiseks alati Philipsi volitatud hoolduskeskusesse. Väljaõppeta isiku poolt parandatud seade võib panna seadme kasutaja äärmiselt ohtlikku olukorda. • Ärge kasutage seadme ühendamisel pistikuadapterit. Kui see on tõesti vajalik, kasutage ainult sertifitseeritud pistikuadapterit. • Elektrilöögi vältimiseks ei tohi seadet avada või kahjustada. • Elektrilöögi ärahoidmiseks ärge sisestage avadesse, k.a ioniseerimisväljund (kui on olemas) metallesemeid. • Ülekuumenemisel lülitub seade automaatselt välja. Lülitage seade vooluvõrgust välja ja laske mõned minutid jahtuda. Enne kui lülitate seadme uuesti sisse, kontrollige, ega õhuavad pole ebemete, juuste vmsummistunud. • Ärge kunagi katke õhuavasid kinni.

Elektromagnetväljad (EMF)

Käesolev Philips seade on vastavuses kõigi elektromagnetvälja mõju alla sattumist käsitlevate standardite ja määrustega.

Taaskasutus

• See sümbol tähendab, et elektritooteid ei tohi visata tavaliste olmejäätmete hulka (joon. 3). • Järgige oma riigi elektritoodete lahuskogumist reguleerivaid eeskirju.

Tugi

Kogu tootetoe, energiatarbe üksikasjade ja ELi vastavusdeklaratsiooni jaoks külastage veebisaiti **www.philips.com/support**.

Español

Introducción

Enhorabuena por la adquisición de este producto, y bienvenido a Philips. Para sacar el mayor partido a la asistencia que Philips le ofrece, registre el producto en **www.philips.com/welcome**.

Información de seguridad importante

Antes de usar el aparato, lea atentamente esta información importante y consérvela por si necesitara consultarla en el futuro.

Advertencia

• Este aparato puede ser usado por niños a partir de ocho años, por personas con capacidad física, psíquica o sensorial reducida y por quienes no tengan los conocimientos y la experiencia necesarios siempre que lo hagan bajo supervisión o hayan recibido instrucciones sobre cómo utilizar el aparato de forma segura y conozcan los riesgos que conlleva su uso. No permitas que los niños jueguen con el aparato. Los niños no deben llevar a cabo la limpieza ni el mantenimiento a menos que lo hagan bajo supervisión. • Cuando el aparato se utilice en el cuarto de baño, desenchúfalo después de utilizarlo ya que la proximidad del agua representa un peligro aunque el aparato esté apagado. • Como protección adicional, aconsejamos que instalesen el circuito que suministre al cuarto de baño un dispositivo de corriente residual (RCD). Este RCD debe tener una corriente operativa residual que no exceda de 30 mA. Consulta a un electricista. • ADVERTENCIA: No utilice este aparato cerca de la bañera, la ducha, el lavabo ni otros recipientes que contengan agua (Fig. 1, Fig. 2). • Si el cable de alimentación está dañado, Philips o un centro de servicio autorizado por Philips u otro personal cualificado debe sustituirle el aparato para evitar situaciones de peligro. • ADVERTENCIA: No utilices este aparato cerca del agua. • Desenchufe siempre el aparato después de usarlo. • No tires del cable de alimentación después de cada uso. Desenchufa siempre el aparato sujetándolo por la clavija. • Antes de enchufar el aparato, comprueba que el voltaje indicado en el mismo se corresponde con el voltaje de la red eléctrica local. • No utilice este aparato para otros fines distintos a los descritos en este manual. • No utilice el aparato sobre cabello artificial. • Nunca dejes el aparato sin vigilancia cuando esté enchufado a la red eléctrica. • No utilice nunca accesorios ni piezas de otros fabricantes o que Philips Avent no recomiende específicamente. Si utiliza este tipo de accesorios o piezas, la garantía quedará anulada. • No enrolle el cable de alimentación alrededor del producto ni del brazo. • Espera a que se enfríe el aparato antes de guardarlo. • No utilices el aparato con las manos mojadas. • Lleve siempre el dispositivo a un centro de servicio autorizado por Philips para su revisión o reparación. La reparación realizada por personal no cualificado puede provocar situaciones extremadamente peligrosas para el usuario. • No conectes el aparato con un adaptador de clavija. Si realmente es necesario, utiliza solamente un adaptador de clavija certificado. • Nunca abra o rompa el aparato para evitar descargas eléctricas. • Para evitar descargas eléctricas, no inserte objetos metálicos en las aberturas, incluida la toma del ionizador (si la hubiera). • Si el aparato se calienta en exceso, se apaga automáticamente. Desenchufa el aparato y deja que se enfríe durante unos minutos. Antes de encender de nuevo el aparato, compruebe las rejillas para asegurarse de que no estén obstruidas con pelusas, pelos, etc. • No bloquees nunca las rejillas del aire.

Campos electromagnéticos (CEM)

Este aparato Philips cumple los estándares y las normativas aplicables sobre exposición a campos electromagnéticos.

Reciclaje

• Este símbolo significa que los productos eléctricos no se deben eliminar como residuos domésticos corrientes sin clasificar (Fig. 3). • Siga la normativa de su país para la recogida selectiva de productos eléctricos.

Soporte

Para obtener asistencia para cualquier producto, información sobre el consumo de energía y la Declaración de conformidad de la UE, visita **www.philips.com/support**.
Secador de cabello ; Insulation Class II

El enchufe macho de conexión debe ser conectado solamente a un enchufe hembra de las mismas características técnicas del enchufe en materia

Français

Introduction

Félicitations pour votre achat et bienvenue dans l'univers Philips ! Pour profiter pleinement de l'assistance offerte par Philips, enregistrez votre produit à l'adresse suivante : **www.philips.com/welcome**.

Informations de sécurité importantes

Lisez attentivement ces informations importantes avant d'utiliser l'appareil et conservez-les pour un usage ultérieur.

Avertissement

• Cet appareil peut être utilisé par des enfants âgés de 8 ans ou plus, des personnes dont les capacités physiques, sensorielles ou intellectuelles sont réduites ou des personnes manquant d'expérience et de connaissances, à condition que ces enfants ou personnes soient sous surveillance ou qu'ils aient reçu des instructions quant à l'utilisation sécurisée de l'appareil et qu'ils aient pris connaissance des dangers encourus. Les enfants ne doivent pas jouer avec l'appareil. Le nettoyage et l'entretien ne doivent pas être réalisés par des enfants sans surveillance. • Si vous utilisez l'appareil dans une salle de bains, débranchez-le après utilisation, car la proximité d'une source d'eau constitue un danger, même lorsque l'appareil est hors tension. • Pour plus de sécurité, il est conseillé de brancher l'appareil sur une prise de courant protégée par un disjoncteur. différentiel de 30 mA dans la salle de bains. Demandez conseil à votre électricien. • AVERTISSEMENT : N'utilisez pas l'appareil à proximité d'une baignoire, d'une douche, d'un lavabo ou de tout autre récipient contenant de l'eau (Fig. 1, Fig. 2). • Si le cordon d'alimentation est endommagé, l'appareil doit être remplacé par Philips, par un Centre Service Agréé Philips ou par un technicien qualifié afin d'éviter tout accident. • AVERTISSEMENT : N'utilisez pas cet appareil à proximité d'une source d'eau. • Débranchez toujours l'appareil après utilisation. • Ne tirez pas sur le cordon d'alimentation après utilisation. Débranchez toujours l'appareil en tenant la fiche. • Avant de brancher l'appareil, assurez-vous que la tension indiquée sur l'appareil correspond bien à la tension secteur locale. • N'utilisez pas l'appareil à d'autres fins que celles indiquées dans le mode d'emploi. • N'utilisez pas l'appareil sur cheveux artificiels. • Lorsque l'appareil est sous tension, ne le laissez jamais sans surveillance. • N'utilisez jamais d'accessoires ou de pièces d'un autre fabricant ou n'ayant pas été spécifiquement recommandés par Philips. Votre garantie n'est plus valable en cas d'utilisation de tels accessoires/pièces. • N'enroulez pas le cordon d'alimentation autour du produit ou de votre bras. • Attendez que l'appareil ait refroidi avant de le ranger. • N'utilisez pas l'appareil si vous avez les mains mouillées. • Confiez toujours l'appareil à un centre de service autorisé par Philips pour réparation ou vérification. Toute réparation par une personne non qualifiée peut s'avérer extrêmement dangereuse pour l'utilisateur. • Ne branchez pas l'appareil avec un adaptateur de prise. En cas d'absolue nécessité, utilisez uniquement un adaptateur de prise certifié. • Ne forcez jamais l'appareil afin d'éviter tout risque d'électrocution. • N'insérez aucun objet métallique dans les ouvertures, y compris la sortie de l'ioniseur (le cas échéant), au risque de vous électrocuter. • Lorsque l'appareil est en surchauffe, il se met automatiquement hors tension. Débranchez l'appareil et laissez-le refroidir quelques minutes. Avant de remettre l'appareil sous tension, assurez-vous que les grilles ne sont pas obstruées par de la poussière, des cheveux, etc. • N'obstruez jamais les grilles d'air.

Champs électromagnétiques (CEM)

Cet appareil Philips est conforme à toutes les normes et à tous les règlements applicables relatifs à l'exposition aux champs électromagnétiques.

Recyclage

• Ce symbole signifie que les produits électriques ne doivent pas être jetés avec les ordures ménagères (Fig. 3). • Respectez la réglementation de votre pays concernant la collecte sélective des produits électriques.

Assistance

Pour l'assistance produit, les détails consommation électrique et la déclaration de conformité aux directives de l'Union européenne, rendez-vous sur le site **www.philips.com/support**.

FR Cet appareil se recycle — À DÉPOSER EN MAGASIN OU À DÉPOSER EN DÉCHÈTERIE

Points de collecte sur www.quefairedemesdechets.fr

Hrvatski

Uvod

Čestitamo na kupnji i dobro došli u Philips! Kako biste potpuno iskoristili podršku koju nudi tvrtka Philips, registrirajte svoj proizvod na **www.philips.com/welcome**.

Važne sigurnosne informacije

Prije uporabe aparata pažljivo pročitajte ove važne informacije i spremite ih za buduće potrebe.

Upozorenje

• Ovaj aparat mogu upotrebljavati djeca iznad 8 godina starosti i osobe sa smanjenim fizičkim ili mentalnim sposobnostima te osobe koje nemaju dovoljno iskustva i znanja, pod uvjetom da su pod nadzorom ili da su primili upute u vezi rukovanja aparatom na siguran način te razumiju moguće opasnosti. Djeca se ne smiju igrati aparatom. Ako nisu pod nadzorom, djeca ne smiju čistiti aparat niti ga održavati. • Kada uređaj upotrebljavate u kupaonici, iskopčajte ga nakon uporabe jer blizina vode predstavlja opasnost, čak i kada je uređaj isključen. • Kao dodatnu zaštitu savjetujemo montiranje zaštitne strujne sklopke (RCD) u strujni krug koji opskrbljuje kupaonicu. Ta sklopka mora imati preostalu radnu električnu energiju koja ne prelazi 30 mA. Savjet zatražite od montažera. • UPOZORENJE: aparat nemojte upotrebljavati blizu kada, tuševa, umivaonika ni posuda s vodom (slika 1, slika 2). • Ako je kabel za napajanje oštećen, uređaj mora zamijeniti tvrtka Philips, ovlašteni servisni centar tvrtke Philips ili neka druga kvalificirana osoba kako bi se izbjegle opasne situacije. • UPOZORENJE: Ovaj aparat nemojte upotrebljavati u blizini vode. • Nakon uporabe aparat iskopčajte. • Nakon uporabe nemojte potezati kabel za napajanje. Aparat obavezno iskopčajte držeći utikač. • Prije no što priključite aparat provjerite odgovara li mrežni napon naveden na aparatu naponu lokalne električne mreže. • Uređaj upotrebljavajte isključivo u svrhe opisane u ovom korisničkom priručniku. • Nemojte upotrebljavati aparat na umjetnoj kosi. • Dok je aparat priključen na napajanje, nikada ga nemojte ostavljati bez nadzora. • Nikad se nemojte koristiti dodatcima ili dijelovima drugih proizvođača ili proizvođača koje tvrtka Philips nije izričito preporučila. Ako se koristite takvim dodacima ili dijelovima, vaše jamstvo neće biti važeće. • Kabel za napajanje ne omatajte oko proizvoda ni oko ruke. • Prije pohrane pričekajte da se aparat ohladi. • S aparatom nemojte raditi ako su vam ruke mokre. • Uređaj uvijek dostavite u ovlašteni Philips servisni centar na ispitivanje ili popravak. Popravak izveden od strane nestručnih osoba može uzrokovati iznimno opasnu situaciju za korisnika. • Uređaj nemojte spajati pomoću prilagodnika za utikač. Ako je neophodan, upotrebljavajte samo certificirani prilagodnik za utikač. • Kako biste izbjegli strujni udar, aparat nikada nemojte lomiti. • Nemojte umetati metalne predmete u otvore, uključujući izlaz ionizatora (ako postoji), kako biste izbjegli opasnost od strujnog udara. • Ako se aparat pregrije, automatski će se isključiti. Isključite aparat te ga nekoliko minuta ostavite da se ohladi. Prije no što ponovo uključite aparat provjerite rešetke kako biste se uvjerili da nisu blokirane nakupinama prašine, kose itd. • Nikada ne blokirajte rešetke za propuštanje zraka.

Elektromagnetska polja (EMF)

Ovaj Philips uređaj sukladan je svim primjenjivim standardima i propisima koji se tiču izloženosti elektromagnetskim poljima.

Recikliranje

• Ovaj simbol znači da se električni proizvodi ne smiju odlagati zajedno s uobičajenim kućanskim otpadom (sl. 3). • Poštujte državne propise o zasebnom prikupljanju električnih proizvoda.

Podrška

Program podrške za sve proizvode, pojedinosti o potrošnji energije i EU izjavu o sukladnosti pronaći ćete na web-mjestu **www.philips.com/support**.

Italiano

Introduzione

Congratulazioni per l'acquisto e benvenuti in Philips! Per trarre il massimo vantaggio dall'assistenza fornita da Philips, registrate il vostro prodotto sul sito **www.philips.com/welcome**.

Informazioni di sicurezza importanti

Prima di utilizzare l'apparecchio, leggere attentamente queste informazioni importanti e conservarle per eventuali riferimenti futuri.

Avvertenza

• Quest'apparecchio può essere usato da bambini di età superiore agli 8 anni e da persone con capacità mentali, fisiche o sensoriali ridotte, prive di esperienza o conoscenze adatte a condizione che tali persone abbiano ricevuto assistenza o formazione per utilizzare l'apparecchio in maniera sicura e capiscano i potenziali pericoli associati a tale uso. Evitare che i bambini giochino con l'apparecchio. Le operazioni di pulizia e manutenzione non devono essere eseguite da bambini senza la supervisione di un adulto. • Se l'apparecchio viene utilizzato in bagno, scollegare la spina dalla presa dopo l'uso poiché la vicinanza dell'acqua può costituire un pericolo anche quando l'apparecchio è spento. • Per una sicurezza maggiore, è consigliabile installare un dispositivo RCD (Residual Current Device, dispositivo per corrente residua) all'interno del circuito elettrico che fornisce alimentazione al bagno. Tale dispositivo RCD deve avere una corrente operativa residua caratteristica non superiore a 30 mA. Chiedere aiuto al proprio installatore. • AVVERTENZA: non utilizzare l'apparecchio in prossimità di vasche da bagno, docce, lavandini o altri recipienti contenenti acqua (Fig. 1, Fig. 2). • Se il cavo di alimentazione risulta danneggiato, l'apparecchio dovrà essere sostituito da Philips, da un centro di assistenza autorizzato Philips o da personale debitamente qualificato, per evitare situazioni pericolose. • AVVERTENZA: non utilizzare l'apparecchio vicino all'acqua. • Dopo l'utilizzo, scollegare sempre l'apparecchio. • Non tirare il cavo di alimentazione dopo l'uso. Scollegare sempre l'apparecchio tenendo la spina. • Prima di collegare l'apparecchio assicurarsi che la tensione indicata su quest'ultimo corrisponda a quella locale. • Non usate l'apparecchio per scopi diversi da quelli descritti nel presente manuale. • Non utilizzare l'apparecchio su capelli artificiali. • Quando l'apparecchio è collegato all'alimentazione, non lasciarlo mai incustodito. • Non utilizzate mai accessori o parti di altri produttori oppure componenti non consigliati in modo specifico da Philips. In caso di utilizzo di tali accessori o parti, la garanzia si annulla. • Non avvolgere il cavo di alimentazione attorno al prodotto o al braccio. • Lasciare raffreddare l'apparecchio prima di riporlo. • Non utilizzare l'apparecchio con le mani bagnate. • Per eventuali controlli o riparazioni del dispositivo, rivolgetevi sempre a un centro autorizzato Philips. L'intervento di manodopera non qualificata potrebbe compromettere la sicurezza dell'utente. • Non collegate l'apparecchio con un adattatore. Se veramente necessario, utilizzate solo un adattatore certificato. • Non manomettere l'apparecchio per evitare il rischio di scariche elettriche. • Per evitare il rischio di scariche elettriche, non inserire oggetti metallici nelle aperture, inclusa l'uscita dello ionizzatore (se presente). • Se l'apparecchio si surriscalda, si spegne automaticamente. Scollegare l'apparecchio e lasciarlo raffreddare per alcuni minuti. Prima di accendere nuovamente l'apparecchio, controllare che le griglie non siano ostruite da lanugine, capelli, ecc... • Non bloccare mai le griglie di aerazione.

Campi elettromagnetici (EMF)

Questo apparecchio Philips è conforme a tutti gli standard e alle norme applicabili relativi all'

Polski

Wprowadzenie

Gratulujemy zakupu i witamy w gronie użytkowników produktów Philips! Aby w pełni skorzystać z obsługi świadczonej przez firmę Philips, należy zarejestrować zakupiony produkt na stronie **www.philips.com/welcome**.

Ważne informacje dotyczące bezpieczeństwa

Zanim rozpoczniesz korzystanie z urządzenia, zapoznaj się dokładnie z podanymi informacjami, które mogą być przydatne również w późniejszej eksploatacji.

Ostrzeżenie

• Urządzenie może być używane przez dzieci w wieku powyżej 8 lat oraz osoby z ograniczonymi zdolnościami fizycznymi, sensorycznymi lub umysłowymi, a także nieposiadające wiedzy lub doświadczenia w zakresie użytkowania tego typu urządzeń, pod warunkiem, że będą one nadzorowane lub zostaną poinstruowane na temat korzystania z tego urządzenia w bezpieczny sposób oraz zostaną poinformowane o potencjalnych zagrożeniach. Dzieci nie mogą bawić się urządzeniem. Dzieci chcące pomóc w czyszczeniu i obsłudze urządzenia zawsze powinny to robić pod nadzorem dorosłych. • Jeśli korzystasz z urządzenia w łazience, po zakończeniu użytkowania wyjmij wtyczkę z gniazdka elektrycznego. Obecność wody stanowi zagrożenie nawet wtedy, gdy urządzenie jest wyłączone. • Jako dodatkowe zabezpieczenie zalecamy zainstalowanie w obwodzie elektrycznym zasilającym gniazdka elektryczne w łazience bezpiecznika różnicowo-prądowego (RCD). Wartość znamionowego prądu pomiarowego tego bezpiecznika nie może przekraczać 30 mA. Aby uzyskać więcej informacji, skontaktuj się z monterem. • OSTRZEŻENIE: Nie korzystaj z urządzenia w pobliżu wanny, prysznica, umywalki ani innych naczyń napełnionych wodą (rys. 1, rys. 2). • Ze względów bezpieczeństwa, w przypadku uszkodzenia przewodu zasilającego należy zlecić wymianę urządzenia firmie Philips, autoryzowanemu centrum serwisowemu firmy Philips lub odpowiednio wykwalifikowanej osobie. • OSTRZEŻENIE: Nie korzystaj z urządzenia w pobliżu wody. • Zawsze po zakończeniu korzystania z urządzenia wyjmij wtyczkę z gniazdka elektrycznego. • Po zakończeniu korzystania nie ciągnij za przewód zasilający. Zawsze odłączaj urządzenie od gniazdka elektrycznego, trzymając za wtyczkę. • Przed podłączeniem urządzenia upewnij się, że napięcie podane na urządzeniu jest zgodne z napięciem w domowej instalacji elektrycznej. • Używaj urządzenia zgodnie z jego przeznaczeniem opisanym w instrukcji obsługi. • Nie używaj urządzenia na sztucznych włosach. • Nigdy nie pozostawiaj bez nadzoru urządzenia podłączonego do zasilania. • Nie korzystaj z akcesoriów ani części innych producentów oraz takich, których nie zaleca w wyraźny sposób firma Philips. Użycie takich akcesoriów lub części spowoduje unieważnienie gwarancji. • Nie owijaj przewodu zasilającego wokół produktu ani swojego ramienia. • Przed schowaniem urządzenia odczekaj, aż ostygnie. • Nie używaj urządzenia, gdy masz mokre dłonie. • Konieczność przeglądu lub naprawy urządzenia zawsze zgłaszaj do autoryzowanego centrum serwisowego firmy Philips. Naprawy przez osoby niewykwalifikowane mogą prowadzić do powstania poważnego zagrożenia dla użytkownika urządzenia. • Nie podłączaj urządzenia z użyciem przejściówki. Jeśli jest to absolutnie konieczne, stosuj wyłącznie certyfikowaną przejściówkę. • Nigdy nie doprowadzaj do uszkodzenia urządzenia, ponieważ mogłoby to spowodować porażenie prądem. • Aby uniknąć porażenia prądem, nie umieszczaj metalowych przedmiotów w otworach, w tym we wylocie jonizatora (jeśli jest w wyposażeniu). • Jeśli dojdzie do przegrzania urządzenia, wyłączy się ono automatycznie. Wyjmij wtyczkę urządzenia z gniazdka elektrycznego i poczekaj kilka minut, aż urządzenie ostygnie. Przed ponownym włączeniem urządzenia sprawdź, czy kratki nie są zatkane kłaczkami kurzu, włosami itp. • Nigdy nie blokuj kratek nadmuchu powietrza.

Pola elektromagnetyczne (EMF)

To Philips urządzenie spełnia wszystkie normy i jest zgodne z wszystkimi przepisami dotyczącymi narażenia na działanie pól elektromagnetycznych.

Recykling

Ten symbol (rys. 3) oznacza, że produktów elektrycznych po okresie ich użytkowania, nie można wyrzucać wraz z innymi odpadami pochodzącymi z gospodarstw domowych. Użytkownik ma obowiązek oddać zużyty produkt do podmiotu prowadzącego zbieranie zużytego sprzętu elektrycznego i elektronicznego, tworzącego system zbierania takich odpadów - w tym do odpowiedniego sklepu, lokalnego punktu zbiórki lub jednostki gminnej. Zużyty sprzęt może mieć szkodliwy wpływ na środowisko i zdrowie ludzi z uwagi na potencjalną zawartość niebezpiecznych substancji, mieszanin oraz części składowych. Gospodarstwo domowe spełnia ważną rolę w przyczynianiu się do ponownego użycia i odzysku surowców wtórnych, w tym recyklingu zużytego sprzętu. Na tym etapie kształtuje się postawy, które wpływają na zachowanie wspólnego dobra jakim jest czyste środowisko naturalne.

Pomoc techniczna

Aby uzyskać pomoc dotyczącą produktu, informacje o poborze mocy lub poznać treść deklaracji zgodności UE, odwiedź stronę **www.philips.com/support**.

Português

Introdução

Parabéns pela sua compra e seja bem-vindo à Philips! Para beneficiar na totalidade da assistência que a Philips oferece, registe o seu produto em **www.philips.com/welcome**.

Informações de segurança importantes

Leia cuidadosamente estas informações importantes antes de utilizar o aparelho e guarde-o para uma eventual consulta futura.

Aviso

• Este aparelho pode ser utilizado por crianças com idade igual ou superior a 8 anos e por pessoas com capacidades físicas, sensoriais ou mentais reduzidas, ou com falta de experiência e conhecimento, caso sejam supervisionadas ou lhes tenham sido dadas instruções relativas à utilização segura do aparelho e se tiverem sido alertadas para os perigos envolvidos. As crianças não podem brincar com o aparelho. A limpeza e a manutenção pelo utilizador não podem ser efetuadas por crianças sem supervisão. • Quando o aparelho for utilizado numa casa de banho, desligue-o da corrente após a utilização, uma vez que a presença de água representa um perigo mesmo com o aparelho desligado. • Para maior segurança, aconselhamos a instalação de um dispositivo de corrente residual (disjuntor) no circuito elétrico que abastece a casa de banho. Este disjuntor deve ter uma corrente residual nominal não superior a 30 mA. Aconselhe-se com o seu eletricista. • ADVERTÊNCIA: Não utilize este aparelho perto de banheiras, chuveiros, lavatórios ou outros recipientes que contenham água (Fig. 1, Fig. 2). • Se o cabo de alimentação estiver danificado, o aparelho tem de ser substituído pela Philips, por um centro de assistência autorizado pela Philips ou por pessoal com qualificação equivalente, de forma a evitar situações de perigo. • ADVERTÊNCIA: Não utilize este aparelho perto de água. • Desligue sempre da corrente após cada utilização. • Não puxe o cabo de alimentação após a utilização. Desligue o aparelho segurando sempre na ficha. • Antes de ligar o aparelho, certifique-se de que a tensão indicada no mesmo corresponde à tensão do local onde está a utilizá-lo. • Não utilize o aparelho para outro fim que não o descrito no manual do utilizador. • Não utilize o aparelho em cabelo artificial. • Nunca deixe o aparelho sem vigilância quando estiver ligado à corrente. • Nunca utilize quaisquer acessórios ou peças de outros fabricantes ou que a Philips não tenha recomendado especificamente. Se utilizar tais acessórios ou peças, a garantia torna-se inválida. • Não enrole o cabo de alimentação à volta do produto ou do seu braço. • Aguarde que o aparelho arrefeça antes de o guardar. • Não utilize o aparelho com as mãos molhadas. • Leve sempre o aparelho a um centro de assistência autorizado pela Philips para verificação ou reparação. As reparações efectuadas por pessoal não qualificado podem originar situações extremamente perigosas para o utilizador. • Não ligue o aparelho com um adaptador de ficha. Se for realmente necessário, utilize apenas um adaptador de ficha certificado. • Nunca quebre o aparelho para evitar choques eléctricos. • Não introduza objetos metálicos nas aberturas, incluindo na saída do ionizador (se estiver presente), para evitar choques elétricos. • Se o aparelho aquecer excessivamente, desliga-se automaticamente. Desligue o aparelho e deixe-o arrefecer durante alguns minutos. Antes de voltar a ligar o aparelho, verifique as grelhas e certifique-se de que não estão bloqueadas com pelos, cabelos, etc. • Nunca obstrua as grelhas de ventilação.

Campos electromagnéticos (CEM)

Este aparelho Philips cumpre todas as normas e regulamentos aplicáveis relativos à exposição a campos eletromagnéticos.

Reciclagem

• Este símbolo significa que os produtos elétricos não devem ser eliminados juntamente com os resíduos domésticos comuns (Fig. 3). • Cumpra as regras nacionais de recolha seletiva de produtos elétricos.

Assistência

Para obter suporte de produtos, detalhes de consumo de energia e a Declaração de conformidade da UE, aceda à **www.philips.com/support**.

Română

Introducere

Felicitări pentru achiziție și bun venit la Philips! Pentru a beneficia pe deplin de asistența oferită de Philips, înregistrați-vă produsul la **www.philips.com/welcome**.

Informații importante privind siguranța

Citiți cu atenție aceste informații importante înainte de a utiliza aparatul și păstrați-le pentru consultare ulterioară.

Avertisment

• Acest aparat poate fi utilizat de către persoane care au capacități fizice, senzoriale sau mentale reduse sau care sunt lipsite de experiență și cunoștințe și copii cu vârsta minimă de 8 ani dacă sunt supravegheați sau instruiți cu privire la utilizarea în condiții de siguranță a aparatului și înțeleg pericolele implicate. Copiii nu trebuie să se joace cu aparatul. Curățarea și întreținerea de către utilizator nu trebuie realizate de către copii nesupravegheați. • Atunci când aparatul este utilizat în baie, trebuie să îl scoateți din priză după utilizare deoarece apa reprezintă un pericol chiar și atunci când aparatul este oprit. • Pentru protecție suplimentară, te sfătuim să instalezi un dispozitiv pentru curent rezidual (RCD) în circuitul electric care alimentează baia. Acest RCD trebuie să aibă un curent rezidual nominal de operare de maxim 30 mA. Cere sfatul instalatorului. • AVERTISMENT: Nu utiliza acest aparat în apropierea căzilor, a dușurilor, a bazinelor sau a altor recipiente cu apă (Fig. 1, Fig. 2). • În cazul în care cablul de alimentare este deteriorat, aparatul trebuie înlocuit de Philips, de un centru de service autorizat de Philips sau de personal calificat în domeniu pentru a evita orice pericol. • AVERTISMENT: Nu utiliza acest aparat în apropierea apei. • Scoate întotdeauna aparatul din priză după utilizare. • Nu trage de cablul de alimentare după utilizare. Scoate întotdeauna aparatul din priză ținând de ștecher. • Înainte de a conecta aparatul, asigură-te că tensiunea indicată pe aparat corespunde tensiunii rețelei locale. • Nu utilizați aparatul în alt scop decât cel descris în manualul de utilizare. • Nu utilizați aparatul pe păr artificial. • Nu lăsa niciodată aparatul nesupravegheat când este conectat la sursa de alimentare. • Nu utilizați niciodată accesorii sau componente de la alți producători sau nerecomandate explicit de Philips AVENT. Dacă folosiți asemenea accesorii sau piese, garanția dvs. își va pierde valabilitatea. • Nu înfășura cablul de alimentare în jurul produsului sau al brațului. • Înainte de a depozita aparatul, așteaptă să se răcească. • Nu utiliza aparatul cu mâinile ude. • În cazul în care aparatul necesită examinare sau reparații, acesta trebuie returnat la un centru de service autorizat de Philips. Deparanea făcută de persoane necalificate poate genera situații foarte periculoase pentru utilizator. • Nu conecta aparatul cu un adaptor de fișă. Dacă acest lucru nu poate fi evitat, folosește doar un adaptor certificat. • Pentru a evita electrocutarea, nu sparge aparatul. • Nu introduce obiecte metalice în orificii, inclusiv în orificiul de ionizare (dacă este prevăzut) pentru a evita electrocutarea. • Aparatul se oprește automat în cazul supraîncălzirii. Scoate aparatul din priză și lasă-l să se răcească timp de câteva minute. Înainte de a porni aparatul din nou, verifică grilajul pentru a te asigura că nu este blocat cu puf, păr etc. • Nu bloca niciodată grilajele pentru aer.

Câmpuri electromagnetice (EMF)

Acest aparat Philips respectă toate standardele și reglementările aplicabile privind expunerea la câmpuri electromagnetice.

Reciclarea

• Acest simbol înseamnă că produsele electrice nu trebuie eliminate împreună cu deșeurile menajere obișnuite (Fig. 3). • Respectați regulile specifice țării dvs. cu privire la colectarea separată a produselor electrice.

Asistență

Pentru asistență pentru toate produsele, detalii privind consumul de energie și declarația de conformitate UE, vizitați **www.philips.com/support**.

Shqip

Hyrje

Ju përgëzojmë për blerjen tuaj dhe mirë se vini në „Philips"! Për të përfituar plotësisht nga mbështetja që ofron „Philips", regjistrojeni produktin në **www.philips.com/welcome**.

Informacion i rëndësishëm sigurie

Lexoni me kujdes këtë informacion të rëndësishëm përpara se ta vini në punë pajisjen dhe ruajeni për referencë në të ardhmen.

Paralajmërim

• Kjo pajisje mund të përdoret nga fëmijë të moshës 8 vjeç e lart dhe nga persona me aftësi të kufizuara fizike, ndijuese ose mendore, apo që kanë mungesë përvoje dhe njohurish vetëm nëse ata mbikëqyren ose udhëzohen për përdorimin e sigurt të pajisjeve dhe nëse kuptojnë rreziqet e përfshira. Fëmijët nuk duhet të luajnë me pajisjen. Pastrimi dhe mirëmbajtja nga përdoruesi nuk duhen kryer nga fëmijët pa qenë të mbikëqyrur. • Kur pajisja përdoret në tualet, hiqeni atë nga priza pas përdorimit pasi prania e ujit paraqet rrezik, edhe kur pajisja është e fikur. • Për mbrojtje shtesë, ju këshillojmë të instaloni një automat diferencial pa shkëputje (RCD) në qarkun e elektrik që furnizon tualetin. Ky RCD duhet të ketë një rrymë funksionale të mbetur jo më të lartë se 30 mA. Kërkoni këshillën e instaluesit. • PARALAJMËRIM: Mos e përdorni këtë pajisje në afërsi të vaskave, dusheve, legenëve ose enëve të tjera që përmbajnë ujë (Fig. 1, Fig. 2). • Nëse kordoni elektrik është i dëmtuar, pajisja duhet ndërruar nga „Philips", nga një pikë shërbimi e autorizuar nga „Philips" ose nga persona me kualifikim të ngjashëm, në mënyrë që të shmangni rreziqet. • PARALAJMËRIM: Mos e përdorni këtë pajisje pranë ujit. • Hiqeni gjithnjë pajisjen nga priza pas përdorimit. • Mos e tërhiqni kordonin elektrik pas përdorimit. Hiqeni gjithmonë pajisjen duke e mbajtur atë nga priza. • Përpara se ta lidhni pajisjen sigurohuni nëse tensioni i treguar në pajisje përkon me tensionin e rrjetit elektrik lokal. • Mos e përdorni pajisjen për asnjë qëllim tjetër që nuk përshkruhet në manualin e përdoruesit. • Mos e përdorni pajisjen në flokë artificialë. • Mos e lini asnjëherë pa mbikëqyrje pajisjen kur është e lidhur në rrjetin elektrik. • Asnjëherë mos përdorni aksesorë ose pjesë nga prodhues të tjerë ose që „Philips" nuk i rekomandon në mënyrë të posaçme. Nëse përdorni aksesorë ose pjesë të tilla, garancia juaj bëhet e pavlefshme. • Mos e mbështillni kordonin elektrik reth produktit ose krahut tuaj. • Prisni derisa pajisja të jetë ftohur përpara se ta ruani atë. • Mos e përdorni pajisjen me duar të lagura. • Gjithmonë ktheni pajisjen në një qendër servisi të autorizuar nga „Philips" për ekzaminim ose riparim. Riparimi nga njerëz të pakualifikuar mund të shkatërojë një situatë jashtëzakonisht shumë të rrezikshme për përdoruesin. • Mos e lidhni pajisjen me një përshtatës prize. Nëse është vërtetë e nevojshme, përdorni një përshtatës prize. • Për të shmangur goditjen elektrike, mos e thyeni kurrë pajisjen. • Për të shmangur goditjen elektrike, mos futni objekte metalike te vrimat, duke përfshirë vrimat e jonizatorëve (nëse ka). • Nëse pajisja mbinxehet, ajo fiket automatikisht. Hiqni pajisjen nga priza dhe lëreni të ftohet për pak minuta. Përpara se të ndizni sërish pajisjen, kontrolloni vrimat për t'u siguruar që ato nuk janë të bllokuara me push, flokë etj. • Mos i bllokoni asnjëherë vrimat e ajrit.

Fushat elektromagnetike (EMF)

Pajisja Philips është në përputhje me të gjitha standardet dhe rregulloret në fuqi për ekspozimin ndaj fushave elektromagnetike.

Riciklimi

• Ky simbol do të thotë që produktet elektrike nuk duhet të hidhen me mbeturinat e zakonshme të shtëpisë (Fig. 3). • Zbatoni rregulloret e shtetit tuaj për grumbullimin e veçuar të produkteve elektrike.

Mbështetja

Për mbështetje për të gjitha produktet, si p.sh. pyetjet e shpeshta, vizitoni **www.philips.com/support**.
Tharëse flokësh

Slovenščina

Uvod

Čestitamo za nakup in pozdravljeni pri Philipsu! Če želite popolnoma izkoristiti podporo, ki jo ponuja Philips, izdelek registrirajte na spletnem mestu **www.philips.com/welcome**.

Pomembne varnostne informacije

Pred uporabo aparata natančno preberite te pomembne informacije in jih shranite za poznejšo uporabo.

Opozorilo

• Ta aparat lahko uporabljajo otroci od 8. leta starosti naprej in osebe z zmanjšanimi fizičnimi ali psihičnimi sposobnostmi ali s pomanjkljivimi izkušnjami in znanjem, če so prejele navodila glede varne uporabe aparata ali jih pri uporabi nadzoruje odgovorna oseba, ki jih opozori na morebitne nevarnosti. Otroci naj se ne igrajo z aparatom. Otroci aparata ne smejo čistiti in vzdrževati brez nadzora. • Če aparat uporabljate v kopalnici, ga po uporabi vedno izključite iz omrežja, ker neposredna bližina vode predstavlja nevarnost, četudi je aparat izključljen. • Za dodatno zaščito vam svetujemo vgradnjo varnostnega tokovnega stikala (FID) v električni tokokrog kopalnice. Izklopni tok varnostnega tokokroga ne sme presegati 30 mA. Za nasvet se obrnite na električarja. • OPOZORILO: Aparata ne uporabljajte v bližini kadi, tušev, umivalnikov ali drugih posod z vodo (slika 1, slika 2). • Če je napajalni kabel poškodovan, mora aparat zamenjati podjetje Philips, Philipsov pooblaščeni servis ali ustrezno usposobljeno osebje, da se izognete nevarnosti. • OPOZORILO: Aparata ne uporabljajte v bližini vode. • Po uporabi aparat vedno izklopite iz omrežne vtičnice. • Po uporabi ne vlecite za napajalni kabel. Aparat iz električnega omrežja vedno izključite tako, da primete vtič. • Preden aparat priključite, preverite, ali na aparatu označena napetost ustreza napetosti lokalnega električnega omrežja. • Aparat uporabljajte izključno v namene, ki so opisani v uporabniškem priročniku. • Aparata ne uporabljajte na umetnih laseh. • Ko je aparat priključen na napajanje, ga ne puščajte brez nadzora. • Ne uporabljajte nastavkov ali delov drugih proizvajalcev oziroma delov, ki jih Philips izrecno ne priporoča. Če uporabite take nastavke ali dele, je garancija neveljavna. • Napajalnega kabla ne navijajte okoli aparata ali svoje roke. • Preden aparat shranite, počakajte, da se ohladi. • Aparata ne uporabljajte z mokrimi rokami. • Za pregled ali popravilo naprave se obrnite na Philipsov pooblaščeni servis. Popravilo s strani nesposobljene osebe je lahko za uporabnika izredno nevarno. • Aparata ne priklapljajte z adapterjem. Če je res potrebno, uporabite samo odobreni adapter. • Ne poškodujte aparata, da se izognete električnemu šoku. • V odprtine, vključno v izhod za ionizator (če ga aparat ima), ne vstavljajte kovinskih predmetov, da ne povzročite električnega udara. • Če se aparat pregreje, se samodejno izklopi. Izključite aparat iz električnega omrežja in pustite, da se ohladi. Pred ponovnim vklopom aparata preverite, da zračne mreže niso zamašene s puhom, lasmi itd. • Ne blokirajte zračnih mrež.

Elektromagnetna polja (EMF)

Ta aparat Philips ustreza vsem upoštevnim standardom in predpisom glede izpostavljenosti elektromagnetnim poljem.

Recikliranje

• Ta simbol pomeni, da električnih izdelkov ni dovoljeno odlagati skupaj z običajnimi gospodinjskimi odpadki (Sl. 3). • Upoštevajte državne predpise za ločeno zbiranje električnih izdelkov.

Podpora

Za vso podporo za izdelek, podatke o porabi energije in izjavo o skladnosti za EU obiščite **www.philips.com/support**.

Slovensky

Úvod

Gratulujeme Vám k nákupu a vítame Vás medzi zákazníkmi spoločnosti Philips! Ak chcete využiť všetky výhody zákazníckej podpory spoločnosti Philips, zaregistrujte svoj výrobok na **www.philips.com/welcome**.

Dôležité bezpečnostné informácie

Pred použitím zariadenia si pozorne prečítajte tieto dôležité informácie a uschovajte si ich na neskoršie použitie.

Varovanie

• Toto zariadenie môžu používať deti od 8 rokov a osoby, ktoré majú obmedzené telesné, zmyslové alebo mentálne schopnosti alebo nemajú dostatok skúseností a znalostí, pokiaľ sú pod dozorom alebo im bolo vysvetlené bezpečné používanie tohto zariadenia a za predpokladu, že rozumejú príslušným rizikám. Deti sa nesmú hrať s týmto zariadením. Deti bez dozoru nesmú čistiť ani vykonávať údržbu tohto zariadenia. • Ak zariadenie používate v kúpeľni, hneď po použití ho odpojte zo siete, pretože voda v jeho blízkosti predstavuje nebezpečenstvo, aj keď je zariadenie vypnuté. • Ak chcete zabezpečiť zvýšenú ochranu, odporúčame vám namontovať do elektrického obvodu, ktorý privádza elektrickú energiu do kúpeľne, zariadenie zvyškového prúdu (RCD). Toto zariadenie RCD nesmie mať nominálny zostatkový prevádzkový prúd vyšší ako 30 mA. Požiadajte o radu inštalatéra. • VAROVANIE: Zariadenie nepoužívajte v blízkosti vaní, sprchových kútov, umývadiel ani iných nádob obsahujúcich vodu (obr. 1, obr. 2). • V prípade poškodeného napájacieho kábla sme zariadenie vymenil výlučne personál spoločnosti Philips, servisné stredisko autorizované spoločnosťou Philips alebo osoba s podobnou kvalifikáciou, aby nedošlo k nebezpečnej situácii. • VAROVANIE: Nepoužívajte zariadenie v blízkosti vody. • Po použití vždy odpojte zariadenie zo siete. • Po použití neťahajte za napájací kábel. Zariadenie vždy odpojte od siete uchopením a potiahnutím za zástrčku. • Pred pripojením zariadenia sa presvedčte, či napätie udávané na zariadení zodpovedá napätiu v miestnej elektrickej sieti. • Zariadenie nepoužívajte na iné účely ako tie, ktoré sú opísané v návode na používanie. • Zariadenie nepoužívajte na úpravu umelých vlasov. • Keď je zariadenia pripojené k elektrickej sieti, nikdy ho nenechávajte bez dozoru. • Nikdy nepoužívajte žiadne príslušenstvo alebo súčiastky od iných výrobcov, ani príslušenstvo, ktoré výslovne neodporúča spoločnosť Philips. Ak budete takéto príslušenstvo alebo súčiastky používať, vaša záruka bude neplatná. • Napájací kábel nenavíjajte okolo výrobku ani svojej ruky. • Predtým, ako zariadenie odložíte, nechajte ho vychladnúť. • Zariadenie nepoužívajte, ak máte mokré ruky. • Zariadenie vždy vráťte do servisného centra autorizovaného spoločnosťou Philips, kde ho skontrolujú a prípade potreby opravia. Oprava nekvalifikovanou osobou môže pre používateľa znamenať veľké nebezpečenstvo. • Zariadenie nepripájajte k zásuvkovému adaptéru. Ak je to skutočne potrebné, používajte len certifikovaný zásuvkový adaptér. • Nikdy nepoškodzujte zariadenie s cieľom predísť zásahu elektrickým prúdom. • Do otvorov (napr. výstupu ionizátora, ak je k dispozícii) nevkladajte kovové predmety, pretože by mohlo dôjsť k zásahu elektrickým prúdom. • Ak sa zariadenie prehreje, automaticky sa vypne. Odpojte zariadenie zo siete a nechajte ho niekoľko minút vychladnúť. Pred opätovným zapnutím zariadenia skontrolujte, či nie sú mriežky upchaté chuchvalcami prachu, vlasmi a pod. • Nikdy neblokujte mriežku na vstup vzduchu.

Elektromagnetické polia (EMF)

Toto zariadenie značky Philips vyhovuje všetkým príslušným normám a smerniciam týkajúcim sa vystavenia elektromagnetickým poliam.

Recyklácia

• Tento symbol znamená, že tieto elektrické výrobky nemožno likvidovať spolu s bežným domovým odpadom (Obr. 3). • Dodržiavajte pravidlá separovaného zberu elektrických výrobkov vo svojej krajine.

Podpora

Podporu pre všetky výrobky, údaje o spotrebe energie a vyhlásenie o zhode EÚ nájdete na adrese **www.philips.com/support**.

Srpski

Uvod

Čestitamo na kupovini i dobro došli u Philips! Da biste na najbolji način iskoristili podršku koju nudi kompanija Philips, registrujte svoj proizvod na stranici **www.philips.com/welcome**.

Važne bezbednosne informacije

Pre upotrebe aparata pažljivo pročitajte ove važne informacije i sačuvajte ih za buduće potrebe.

Upozorenje

• Ovaj aparat mogu da koriste deca starija od 8 godina i osobe sa smanjenim fizičkim, senzornim ili mentalnim sposobnostima, ili nedostatkom iskustva i znanja, pod uslovom da su pod nadzorom ili da su dobile uputstva za bezbednu upotrebu aparata i da razumeju moguće opasnosti. Deca ne bi trebalo da se igraju aparatom. Deca ne bi trebalo da čiste aparat niti da ga održavaju bez nadzora. • Kada ovaj aparat koristite u kupatilu, nakon upotrebe ga isključite iz utičnice jer blizina vode predstavlja rizik, čak i kada je aparat isključen. • U cilju dodatne zaštite preporučujemo vam ugradnju automatskog osigurača na strujno kolo kupatila. Ovaj osigurač ne sme da ima radnu struju višu od 30 mA. Za savet se obratite stručnom licu. • UPOZORENJE: Nemojte da koristite ovaj aparat u blizini kade, tuš-kabine, umivaonika ili drugih posuda sa vodom (sl. 1, sl .2). • Ako je kabl za napajanje oštećen, kompanija Philips, ovlašćeni Philips servisni centar ili na sličan način kvalifikovane osobe treba da zamene aparat kako bi se izbegao rizik. • UPOZORENJE: Ovaj aparat nemojte da koristite u blizini vode. • Aparat posle upotrebe uvek isključite iz napajanja. • Nakon korišćenja, ne povlačite kabl za napajanje. Prilikom isključivanja aparata iz električne mreže uvek vucite utikač. • Pre nego što povežete aparat uverite se da oznaka voltaže na aparatu odgovara voltaži u lokalnoj mreži. • Aparat nemojte da koristite ni u jednu svrhu osim one koja je opisana u ovom priručniku. • Nemojte da koristite aparat na umetnoj kosi. • Kada je aparat povezan na napajanje, nikada ga nemojte ostavljati bez nadzora. • Nikada nemojte da koristite dodatke niti delove drugih proizvođača, kao ni one koje kompanija Philips nije izričito preporučila. Ako budete koristili takve dodatke ili delove, vaša garancija će prestati da važi. • Nemojte da obmotavate kabl za napajanje oko proizvoda ili oko svoje ruke. • Pre odlaganja sačekajte da se aparat ohladi. • Nemojte da rukujete aparatom dok su vam ruke mokre. • U slučaju ispitivanja ili popravke uvek vratite aparat u ovlašćeni Philips servisni centar. Popravke od strane nekvalifikovanih osoba mogu da izazovu opasnost po korisnika. • Nemojte da povezujete aparat na strujni adapter. Ako je zaista neophodno, koristite samo odobreni strujni adapter. • Da biste izbegli strujni udar, nikada nemojte da lomite aparat. • Da biste izbegli strujni udar, nemojte da stavljate metalne predmete u otvore, npr. u izlaz jonizatora (ako postoji). • Ako se aparat pregreje, automatski će se isključiti. Isključite aparat iz struje i ostavite ga da se hladi nekoliko minuta. Pre nego što ponovo uključite aparat proverite da rešetka nije blokirana prašinom, kosom itd. • Nikada nemojte da blokirate rešetke za propuštanje vazduha.

Elektromagnetna polja (EMF)

Ovaj Philips uređaj je u skladu sa svim važećim standardima i propisima o izloženosti elektromagnetnim poljima.

Reciklaža

• Ovaj simbol označava da se ovi električni proizvodi ne smeju odlagati zajedno sa običnim kućnim otpadom (Sl. 3). • Pridržavajte se propisa vaše zemlje u vezi sa zasebnim prikupljanjem električnih proizvoda.

Podrška

Svu podršku za proizvod potražite na stranici **www.philips.com/support**.
Fen
Philips Consumer Lifestyle B.V. Tussendiepen 4 9206 AD Drachten

Suomi

Johdanto

Onnittelut ostoksestasi – ja tervetuloa Philips-käyttäjien joukkoon! Saat parhaan mahdollisen hyödyn Philipsin palveluista rekisteröimällä tuotteesi osoitteessa **www.philips.com/welcome**.

Tärkeitä turvallisuustietoja

Lue nämä tärkeät tiedot huolellisesti ennen laitteen ensimmäistä käyttökertaa ja säilytä ne vastaisen varalle.

Varoitus

• Laitetta voivat käyttää yli 8-vuotiaat lapset ja henkilöt, joiden fyysinen tai henkinen toimintakyky on rajoittunut tai joilla ei ole kokemusta tai tietoa laitteen käytöstä, jos heitä on neuvottu laitteen turvallisesta käytöstä tai tarjolla on turvallisen käytön edellyttämä valvonta ja jos he ymmärtävät laitteeseen liittyvät vaarat. Lasten ei saa antaa leikkiä laitteella. Lasten ei saa antaa puhdistaa tai huollaa laitetta ilman valvontaa. • Kun käytät laitetta kylpyhuoneessa, irrota pistoke pistorasiasta käytön jälkeen, sillä veden läheisyys on vaarallista, vaikka laitteesta olisi katkaistu virta. • Lisäksi suosittelemme asentamaan kylpyhuoneen pistorasiaan jäännösvirtalaitteen (RCD). Jäännösvirtalaitteen jäännösvirran on oltava alle 30mA. Lisätietoja saat asentajalta. • VAROITUS: Älä käytä laitetta kylpyammeen, suihkun, altaan tai muiden vesiastioiden lähellä (kuva 1, kuva 2). • Jos virtajohto on vahingoittunut, vaihdata laite oman turvallisuutesi vuoksi Philipsillä, Philipsin valtuuttamassa huoltoliikkeessä tai muulla ammattitaitoisella korjaajalla. • VAROITUS: Älä käytä laitetta veden lähellä. • Irrota pistoke pistorasiasta aina käytön jälkeen. • Älä vedä laitteen virtajohdosta laitteen käytön jälkeen. Irrota laitteen pistoke pistorasiasta aina pitämällä kiinni pistokkeesta. • Varmista ennen laitteen liittämistä, että laitteeseen merkitty jännite vastaa paikallista jännitettä. • Älä käytä laitetta muuhun kuin käyttöoppaassa kuvattuun tarkoitukseen. • Älä käytä laitetta tekohiuksiin. • Kun laite on liitetty pistorasiaan, älä jätä sitä ilman valvontaa. • Älä koskaan käytä muita kuin Philipsin valmistamia tai suosittelemia lisävarusteita tai -osia. Jos käytät muita osia, takuu ei ole voimassa. • Älä kierrä virtajohtoa tuotteen tai käsivartesi ympärille. • Anna laitteen jäähtyä ennen säilytykseen asettamista. • Älä käytä laitetta märillä käsillä. • Toimita laite vianmääritystä ja korjaamista varten Philipsin valtuuttamaan huoltoliikkeeseen. Ammattitaidottomasti tehty korjaus saattaa aiheuttaa vaaratilanteita. • Älä kytke laitetta pistorasiaan pistokesovittimella. Jos se on kuitenkin tarpeen, käytä ainoastaan sertifioitua pistokesovitinta. • Älä koskaan vaurioita laitetta tahallaan iskemällä sitä voimakkaasti, sillä se voi aiheuttaa sähköiskun. • Älä työnnä metalliesineitä aukkoihin, kuten ionisaattorin ilmanpoistoaukkoon (jos laitteessa on sellainen), ettet saa sähköiskua. • Jos laite kuumenee liikaa, virta katkeaa automaattisesti. Irrota laite pistorasiasta ja anna sen jäähtyä muutama minuutti. Ennen kuin käynnistät laitteen uudelleen, tarkasta, ettei ritilään ole kertynyt esimerkiksi nukkaa tai hiuksia. • Ilmanotto- ja ilmanpoistoritiilöitä ei saa peittää.

Sähkömagneettiset kentät (EMF)

Tämä Philips-laite vastaa kaikkia sähkömagneettisia kenttiä (EMF) koskevia standardeja ja säännöksiä.

Kierrätys

• Tämä merkki tarkoittaa sitä, että sähkölaitteita ei saa hävittää tavallisen kotitalousjätteen mukana (kuva 3). • Noudata oman maasi sähkölaitteiden kierrätystä ja hävittämistä koskevia sääntöjä.

Tuki

Tuotetuen, virrankulutuksen tiedot ja EU:n vaatimustenmukaisuusvakuutuksen löydät osoitteesta **www.philips.com/support**.

Svenska

Inledning

Grattis till ditt inköp och välkommen till Philips! Få ut mesta möjliga av den support Philips erbjuder genom att registrera din produkt på **www.philips.com/welcome**.

Viktig säkerhetsinformation

Läs den här viktiga informationen noggrant innan du använder produkten och spara sedan informationen för framtida bruk.

Varning

• Den här produkten kan användas av barn från 8 års ålder, personer med olika funktionshinder samt av personer som inte har kunskap om produkten såvida det sker under tillsyn eller om de har informerats om hur produkten används på ett säkert sätt och de eventuella medförda riskerna. Barn ska inte leka med produkten. Barn får inte rengöra eller underhålla produkten utan överinseende av en vuxen. • Om du använder apparaten i ett badrum måste du dra ur kontakten efter användning. Närheten till vatten utgör en fara, även när apparaten är avstängd. • Av säkerhetsskäl rekommenderar vi att du installerar jordfelsbrytare för den krets som strömförsörjer badrummet. Jordfelsbrytaren måste ha en brytströmstyrka som inte överstiger 30 mA. Kontakta en behörig elektriker för mer information. • VARNING: Använd inte produkten i närheten av badkar, duschar, handfat eller kärl som innehåller vatten (fig. 1, fig. 2). • Om nätsladden är skadad måste enheten bytas ut av Philips, ett servicecenter auktoriserat av Philips eller personer med liknande kvalifikationer för att undvika fara. • VARNING: Använd inte produkten i närheten av vatten. • Dra alltid ut nätsladden efter användning. • Dra inte i nätkabeln efter användning. Koppla alltid från produkten genom att hålla i kontakten. • Innan du ansluter produkten kontrollerar du att spänningen som anges på produkten motsvarar den lokala nätspänningen. • Använd inte apparaten för något annat ändamål än vad som beskrivs i den här användarhandboken. • Använd inte produkten på konstgjort hår. • Lämna aldrig produkten obevakad när den är ansluten till elnätet. • Använd aldrig tillbehör eller delar från andra tillverkare, eller delar som inte uttryckligen har rekommenderats av Philips. Om du använder sådana tillbehör eller delar upphör garantin att gälla. • Linda inte nätsladden runt produkten eller din arm. • Vänta tills produkten har svalnat innan du lägger undan den. • Använd inte produkten med våta händer. • Lämna alltid in apparaten hos ett serviceombud som är auktoriserat av Philips för undersökning och reparation. Om reparationer utförs av obehöriga personer kan det leda till mycket farliga situationer för användaren. • Anslut inte enheten med en uttagsadapter. Vid behov ska endast en certifierad uttagsadapter användas. • Undvik elektriska stötar genom att inte ha sönder apparaten. • För inte in metallföremål i öppningarna, exempelvis den joniserande öppningen (om sådan finns), eftersom det medför risk för elektriska stötar. • Om apparaten blir över