1.6 | 01.01.2025

SKROSS®
ADAPT TO THE WORLD

PRO Light USB (2xA) | 1.302460 | 7640166323624
PRO Light USB (4xA) | 1.302461 | 7640166323631
PRO Light USB (AC) | 1.302462 | 7640166323648
PRO Light USB (2xA) – World | 1.302470 | 7640166323594
PRO Light USB (4xA) – World | 1.302471 | 7640166323600
PRO Light USB (AC) – World | 1.302472 | 7640166323617
PRO Light USB AC30PD – World | 1.302473 | 7640166327141
PRO Light USB AC45PD – World | 1.302474 | 7640166329107

1. PRO Light USB

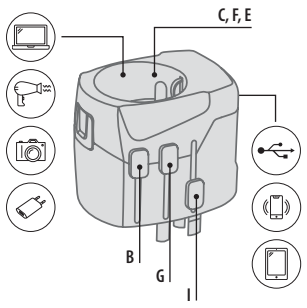

1.1 PRO Light USB (2xA)

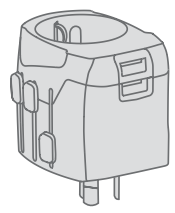

1.2 PRO Light USB (4xA)

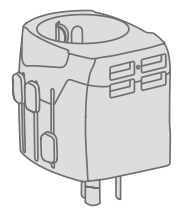

1.3 PRO Light USB (AC) / PRO Light USB AC30PD / PRO Light USB AC45PD

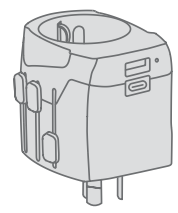

1. PRO Light USB

bit.ly/38Xg9ij

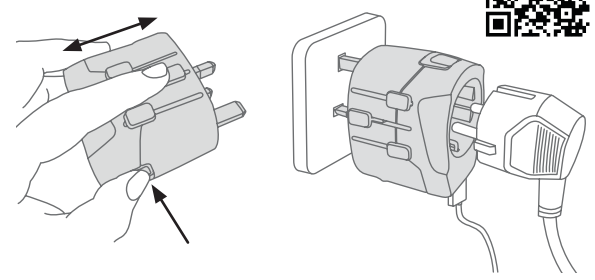

2. World to Europe

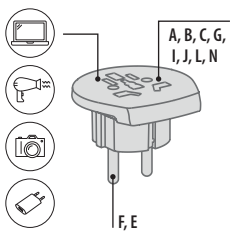

2. World to Europe

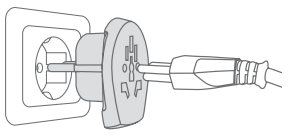

skross.com/countrylist/europe

2.1 PRO Light USB – World

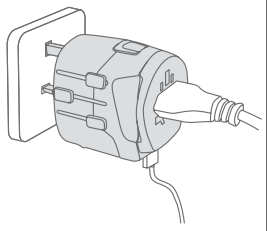

3. PRO Light USB series

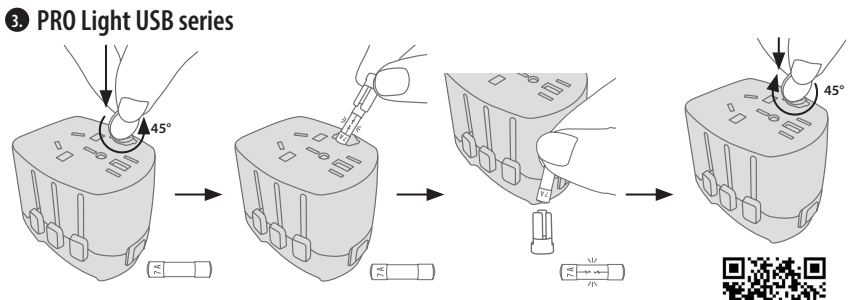

bit.ly/2YZvASF

Adapter Version	Average Active Efficiency *Durchschnittliche Effizienz*	Efficiency At Low Load (10%) *Effizienz bei geringer Last (10%)*	No-Load Power Consumption (0%) *Effizienz beim Nulllast (0%)*
2xA	81.3%	77.4%	0.04W
4xA	86.9%	86.4%	0.03 W
AC	86.4%	85.3%	0.03 W
AC30PD	90.1%	78.8%	0.10 W
AC45PD	89.9%	80.0%	0.05W

ENGLISH

1. World adapter PRO Light USB, 3-pole
1.1 PRO Light USB (2xA):
max. 7 A, 110 V/770 W–240 V/1680 W
2 x USB-A port: 5 V/max. 2.4 A (shared), (max. 12 W)
1.2 PRO Light USB (4xA):
max. 7 A, 100 V/700 W–250 V/1750 W
4 x USB-A port: 5 V/max. 4.8 A (shared), (max. 24 W)
1.3 PRO Light USB (AC):
max. 7 A, 100 V/700 W–250 V/1750 W
1 x USB-C port: 5 V/max. 3 A, (max. 15 W)
1 x USB-A port: 5 V/max. 2.4 A, (max. 12 W)
PRO Light USB AC30PD:
max. 7 A, 100 V/700 W–250 V/1750 W
1 x USB-C port: 5-20 V/max. 3 A, (max. 30 W PD)
1 x USB-A port: 5-12 V/max. 3 A, (max. 18 W QC3.0)
Double Port Output (A + C): 5 V/max. 3A (max. 15 W shared)
PRO Light USB AC45PD:
max. 7A, 100V/700 W–250V/1750 W
1x USB-C port: 5-20V/max. 3 A, (max. 45 W PD)
1x USB-A port: 5-9V/max. 2.4 A, (max. 20 W)
Double Port Output (A + C): max. 24 W shared

2. Country adapter World to Europe, 3 pole
max. 16 A/100 V–250 V
2.1 only included with **PRO Light USB – World** versions.

3. Fuse replacement
Slow blow microfuse (glass or ceramic): T 7 A, 250 V AC, 6.3 x 25.4 mm

Plug types: A USA/Japan, **B** USA, **C** Euro, **E** French Schuko, **F** Schuko, **G** UK, **I** Australia/China, **J** Switzerland, **L** Italy, **N** Brazil

Safety instructions
- Keep the adapter out of the reach of children.
- The adapter is only intended for short-term use. Disconnect from the mains/device after use.
- Never use the adapter if the casing is damaged.
- Never expose the adapter to liquids or moisture.
- The adapter is only suitable for use in enclosed spaces (IP20).
- The adapter is not a voltage converter. The input voltage for the device to be connected must match the voltage of the local mains power supply.
- The fuse will blow if the adapter is used with higher-powered devices than specified (W = A x V).
- When replacing the fuse always use an appropriate fuse.
- The adapter cannot be used to charge electric vehicles.
- The adapter must only be used to connect a single device (not including USB connections).
- The adapter must not be used with multiplug sockets or other adapter plugs.
- Improper use of the adapter will invalidate the manufacturer's warranty.
- Retain a copy of this document and the manual.

Warranty & limitation of liability
This product has been developed in line with international safety standards. The user must exercise due care and attention when using the product. The warranty expires 24 months after the date of purchase and is limited exclusively to the replacement of a defective product. Aside from its commitment to replace a defective product within the warranty period, WorldConnect AG accepts no liability, under any circumstances, for direct, indirect or consequential damages resulting from (i) a defective product; (ii) force majeure events; (iii) any improper use of the product that deviates from its intended use (iv) any use of the product that contravenes the instructions contained in the manual. Liability is also excluded for any lost profits, operational downtimes, data loss or any other losses and/or damages incurred during the proper or improper use of the product.

Subject to change.
©2025 WorldConnect AG. All rights reserved.

ČEŠTINA

1. Světový cestovní adaptér PRO Light USB, 3pólový
1.1 PRO Light USB (2xA):
max. 7 A; 110 V / 770 W – 240 V / 1680 W
2x výstup USB typ A: 5 V / max. 2,4 A (shared), (max. 12W)
1.2 PRO Light USB (4xA):
max. 7 A; 100 V / 700 W – 250 V / 1750 W
4x výstup USB typ A: 5 V / max. 4,8 A (shared), (max. 24W)
1.3 PRO Light USB (AC):
max. 7 A; 100 V / 700 W – 250 V / 1750 W
1x výstup USB typ C: 5 V / max. 3 A, (max. 15 W)
1x výstup USB typ A: 5 V / max. 2,4 A, (max. 12 W)
PRO Light USB AC30PD:
max. 7 A; 100 V / 700 W – 250 V / 1750 W
1x výstup USB typ C: 5-20 V/max. 3 A, (max. 30 W PD)
1x výstup USB typ A: 5-12 V/max. 3 A, (max. 18 W QC3.0)
Dvojitý výstup USB portu (A + C): 5 V/max. 3 A (max. 15 W shared)
PRO Light USB AC45PD:
max. 7A, 100V/700W – 250V/1750W
1x výstup USB typ C: 5-20V/max. 3A, (max. 45W PD)
1x výstup USB typ A: 5-9V/max. 2.4A, (max. 20W)
Dvojitý výstup USB portu (A + C): max. 24W shared

2. Cestovní adaptér World to Europe, 3pólový
max. 16 A / 100 V – 250 V
2.1 obsaženo pouze ve verzích **PRO Light USB – World**.

3. Výměna pojistky
Pomalá jemná pojistka (skleněná nebo keramická): T 7 A – 250 V AC, 6,3 x 25,4 mm

Standardy zástrček: A USA/Japonsko, **B** USA, **C** Euro, **E** Francouzská zástrčka s ochranným kontaktem, **F** Zástrčka s ochranným kontaktem, **G** UK, **I** Austrálie/Čína, **J** Švýcarsko, **L** Itálie, **N** Brazílie

Bezpečnostní pokyny
- Udržujte mimo dosah dětí.
- Určeno k dočasnému použití. Po použití odpojte od napájecí sítě / přístroje.
- Nepoužívejte s poškozeným pouzdrem.
- Zamezte kontaktu s kapalinami nebo vlhkostí.
- Vhodné pouze pro použití v interiéru (IP20).
- Adaptér není měnič napětí: Vstupní napětí připojeného přístroje se musí shodovat s napětím místní elektrické sítě.
- Při použití adaptéru s přístroji s vyšším než specifikovaným příkonem (W = A x V) se přepálí pojistka.
- Při výměně pojistky (pozor: není možná u všech adaptérů) použijte vhodnou pojistku.
- Nesmí se používat k nabíjení vozidel s elektrickým pohonem.
- K jednomu adaptéru smí být připojen jen jeden přístroj (s výjimkou přípojek USB).
- Nepoužívejte ve spojení s vícenásobnými zásuvkami nebo propojovacími zástrčkami.
- Při neodborném použití zaniká záruka výrobce.
- Tento dokument a návod k použití je nutné uschovat.

Záruka a omezení odpovědnosti
Tento výrobek byl vyvinut tak, aby splňoval mezinárodní požadavky na bezpečnost. Uživatel musí s výrobkem zacházet s nutnou obezřetností a opatrností. Záruka zaniká po 24 měsících od data zakoupení a omezuje se výhradně na výměnu vadného výrobku. S výjimkou výměny vadného výrobku během záruční doby společnost WorldConnect AG za žádných okolností neručí za přímé, nepřímé a/nebo následné škody, které byly zapříčiněny (i) vadným výrobkem, (ii) vyšší mocí, (iii) zneužitím výrobku mimo rámec jeho určení, (iv) použitím v rozporu s návodem k použití. Je vyloučeno jakékoliv ručení za ušlý zisk, prostoje, ztrátu dat a také za jiné ztráty a/nebo škody vzniklé v důsledku řádného používání nebo zneužití výrobku.

Vyhrazujeme si právo na provádění změn.
©2025 WorldConnect AG. Všechna práva vyhrazena.

DANSK

1. Verdensrejseadapter PRO Light USB, 3-polet
1.1 PRO Light USB (2xA):
maks. 7 A; 110 V / 770 W – 240 V / 1680 W
2 x USB type A-udgang: 5 V / maks. 2,4 A (shared), (maks. 12 W)
1.2 PRO Light USB (4xA):
maks. 7 A; 100 V / 700 W – 250 V / 1750 W
4 x USB type A-udgang: 5 V / maks. 4,8 A (shared), (maks. 24 W)
1.3 PRO Light USB (AC):
maks. 7 A; 100 V / 700 W – 250 V / 1750 W
1 x USB type C-udgang: 5 V / maks. 3 A, (maks. 15 W)
1x USB type A-udgang: 5 V / maks. 2,4 A, (maks. 12W)
PRO Light USB AC30PD:
maks. 7 A; 100 V / 700 W – 250 V / 1750 W
1 x USB type C-udgang: 5-20 V / maks. 3 A, (maks. 30 W PD)
1x USB type A-udgang: 5-12 V / maks. 3 A, (maks. 18 W QC3.0)
Dobbelt USB-portudgang (A + C): 5 V/maks. 3 A (maks. 15 W shared)
PRO Light USB AC45PD:
maks. 7A, 100V/700W - 250V/1750W
1 x USB type C-udgang: 5-20V/maks. 3A, (maks. 45W PD)
1x USB type A-udgang: 5-9V/maks. 2.4A, (maks. 20W)
Dobbelt USB-portudgang (A + C): maks. 24W shared

2. Landerejseadapter World to Europe, 3-polet
maks. 16 A / 100 V – 250 V;
2.1 kun inkluderet i **PRO Light USB – World** versionerne.

3. Udskiftning af sikring
Forsinket mikrosikring (glas eller keramik): T 7 A – 250 V AC, 6,3 x 25,4 mm

Stikstandarder: A USA/Japan, **B** USA, **C** Euro, **E** Fransk schuko, **F** Schuko, **G** UK, **I** Australien/Kina, **J** Schweiz, **L** Italien, **N** Brasilien

Sikkerhedsanvisninger
- Opbevares utilgængeligt for børn.
- Beregnet til midlertidig anvendelse. Kobles fra lysnettet/enheden efter brug.
- Må ikke anvendes med beskadiget kabinet.
- Må ikke komme i kontakt med væsker eller fugt.
- Kun egnet til anvendelse i lukkede rum (IP20).
- Adapteren er ikke en spændingstransformer: Indgangsspændingen for den enhed, der skal tilsluttes, skal stemme overens med det lokale lysnets spænding.
- Ved anvendelse af adapteren sammen med enheder med en højere effekt end specificeret (W = A x V) springer sikringen.
- Ved udskiftning af sikringen skal der anvendes en egnet sikring.
- Må ikke bruges til at oplade elektriske køretøjer.
- Pro-adapteren må tilsluttes én og kun én enhed (med undtagelse af USB-stik).
- Må ikke anvendes sammen med multistikdåser eller adapterstik.
- Ved forkert anvendelse bortfalder producentgarantien.
- Dette dokument og brugervejledningen skal opbevares.

Garanti og ansvarsbegrænsning
Dette produkt er udviklet til at leve op til de internationale sikkerhedskrav. Brugeren skal behandle produktet med den nødvendige omtanke og omhu. Materialegarantien udløber efter 24 måneder fra købsdatoen og er begrænset til erstatning af det defekte produkt. Ud over erstatningen af et defekt produkt inden for garantiperioden hæfter WorldConnect AG under ingen omstændigheder for direkte skader, indirekte skader og/eller følgeskader, der forårsages af enten (i) et defekt produkt; (ii) force majeure-hændelser; (iii) misbrug af produktet ud over anvendelsesformålet; (iv) anvendelse i strid med anvisningerne i brugervejledningen. Enhver hæftelse for tab af fortjeneste, driftsafbrydelse, datatab samt alle andre tab og/eller skader, der opstår ved korrekt drift eller misbrug af produktet, er udelukket.

Der tages forbehold for ændringer.
©2025 WorldConnect AG. Alle rettigheder forbeholdes.

DEUTSCH

1. Weltreiseadapter PRO Light USB, 3-polig
1.1 PRO Light USB (2xA):
max. 7 A; 110 V / 770 W – 240 V / 1680 W
2 x USB Typ-A Ausgang: 5 V / max. 2.4 A (shared), (max. 12 W)
1.2 PRO Light USB (4xA):
max. 7 A; 100 V / 700 W – 250 V / 1750 W
4 x USB Typ-A Ausgang: 5 V / max. 4.8 A (shared), (max. 24 W)
1.3 PRO Light USB (AC):
max. 7 A; 100 V / 700 W – 250 V / 1750 W
1 x USB Typ-C Ausgang: 5 V / max. 3 A, (max. 15 W)
1 x USB Typ-A Ausgang: 5 V / max. 2.4 A, (max. 12 W)
PRO Light USB AC30PD:
max. 7 A, 100 V / 700 W – 250 V / 1750 W
1 x USB Typ-C Ausgang: 5-20 V / max. 3 A, (max. 30 W PD)
1x USB Typ-A Ausgang: 5-12 V / max. 3 A, (max. 18 W QC3.0)
Doppelter USB-Ausgang (A + C): 5 V / max. 3 A (max. 15 W shared)
PRO Light USB AC45PD:
max. 7A, 100V/700W - 250V/1750W
1x USB Typ-C Ausgang: 5-20V/max. 3A, (max. 45W PD)
1x USB Typ-A Ausgang: 5-9V/max. 2.4A, (max. 20W)
Doppelter USB-Ausgang (A + C): max. 24W shared

2. Länderreiseadapter World to Europe, 3-polig
max. 16 A / 100 V – 250 V
2.1 nur in den **PRO Light USB – World** Versionen inkludiert.

3. Sicherungswechsel
Träge Feinsicherung (Glas oder Keramik): T 7 A – 250 V AC, 6.3 x 25.4 mm

Steckerstandards: A USA/Japan, **B** USA, **C** Euro, **E** Französischer Schuko, **F** Schuko, **G** UK, **I** Australien/China, **J** Schweiz, **L** Italien, **N** Brasilien

Sicherheitshinweise
- Von Kindern fernhalten.
- Für den temporären Einsatz vorgesehen. Nach Gebrauch vom Stromnetz/Gerät trennen.
- Nicht mit beschädigtem Gehäuse verwenden.
- Nicht mit Flüssigkeiten oder Feuchtigkeit in Kontakt bringen.
- Nur für den Gebrauch in geschlossenen Räumen geeignet (IP20).
- Adapter ist kein Spannungswandler: Eingangsspannung des anzuschliessenden Gerätes muss mit der Spannung des lokalen Stromnetzes übereinstimmen.
- Bei Verwendung des Adapters mit Geräten einer höheren Leistung als spezifiziert (W = A x V), brennt die Sicherung durch.
- Beim Sicherungswechsel die passende Sicherung verwenden.
- Darf nicht verwendet werden, um elektrische Fahrzeuge zu laden.
- Pro Adapter darf genau ein Gerät angeschlossen werden (USB Anschlüsse ausgenommen).
- Nicht zusammen mit Mehrfachsteckdosen oder Zwischensteckern verwenden.
- Bei unsachgemässer Verwendung erlischt die Herstellergarantie.
- Dieses Dokument und die Bedienungsanleitung sind aufzubewahren.

Garantie & Haftungsbeschränkung
Dieses Produkt wurde entwickelt, um den internationalen Sicherheitsanforderungen zu genügen. Der Anwender muss das Produkt mit notwendiger Umsicht und Sorgfalt behandeln. Die Sachgewährleistung erlischt nach 24 Monaten ab Kaufdatum und beschränkt sich ausschliesslich auf den Ersatz des defekten Produktes. Abgesehen vom Ersatz eines defekten Produktes innerhalb der Garantiezeit, ist WorldConnect AG unter keinen Umständen haftbar für direkte, indirekte und/oder Folgeschäden, die verursacht werden durch (i) ein fehlerhaftes Produkt; (ii) Ereignisse höherer Gewalt; (iii) Missbrauch des Produkts über den Verwendungszweck hinaus; (iv) Verwendung entgegen der Anweisungen in der Bedienungsanleitung. Jegliche Haftung für entgangenen Gewinn, Betriebsunterbrechung, Datenverlust sowie alle anderen Verluste und/oder Schäden, die bei ordnungsgemässem Betrieb oder Missbrauch des Produkts entstehen, ist ausgeschlossen.

Änderungen vorbehalten.
©2025 WorldConnect AG. Alle Rechte vorbehalten.

ESPAÑOL

1. Adaptador de viaje universal PRO Light USB, 3 polos
1.1 PRO Light USB (2xA):
máx. 7 A; 110 V / 770 W – 240 V / 1680 W
2 x salida USB Type-A: 5 V / máx. 2.4 A (shared), (máx. 12 W)
1.2 PRO Light USB (4xA):
máx. 7 A; 100 V / 700 W – 250 V / 1750 W
4 x salida USB Type-A: 5 V / máx. 4.8 A (shared), (máx. 24 W)
1.3 PRO Light USB (AC):
máx. 7 A; 100 V / 700 W – 250 V / 1750 W
1 x salida USB Type-C: 5 V / máx. 3 A, (máx. 15 W)
1 x salida USB Type-A: 5 V / máx. 2.4 A, (máx. 12 W)
PRO Light USB AC30PD:
máx. 7 A; 100 V / 700 W – 250 V / 1750 W
1 x salida USB Type-C: 5-20 V / máx. 3 A, (máx. 30 W PD)
1 x salida USB Type-A: 5-12 V / máx. 3 A, (máx. 18 W QC3.0)
Salida de puerto USB doble (A + C): 5 V / máx. 3 A (máx. 15 W shared)
PRO Light USB AC45PD:
máx. 7A, 100 V / 700 W – 250 V / 1750 W
1 x salida USB Type-C: 5-20 V/ máx. 3 A, (máx. 45 W PD)
1 x salida USB Type-A: 5-9 V / máx. 2.4 A, (máx. 20 W)
Salida de puerto USB doble (A + C): máx. 24 W shared

2. Adaptador de viaje internacional World to Europe, 3 polos
máx. 16 A / 100 V – 250 V
2.1 Solo se incluye en las versiones **PRO Light USB – World**.

3. Cambio de fusible
Fusible de precisión de acción lenta (vidrio o cerámica): T 7 A – 250 V AC, 6.3 x 25.4 mm

Clavijas estandarizadas: A EE. UU./Japón, **B** EE. UU., **C** tipo Euro, **E** tipo Schuko francés, **F** tipo Schuko, **G** GB, **I** Australia/China, **J** Suiza, **L** Italia, **N** Brasil

Indicaciones de seguridad
- Ha de mantenerse fuera del alcance de los niños.
- Previsto para uso temporal. Después del uso, separar de la red eléctrica o del dispositivo.
- No utilizar si la cubierta presenta daños.
- Evitar cualquier contacto con líquidos y humedad.
- Adecuado solo para el uso en habitaciones cerradas (IP20).
- El adaptador no es un transformador de tensión: la tensión de entrada del dispositivo que se va a conectar debe coincidir con la tensión de la red eléctrica local.
- Si se utiliza el adaptador con dispositivos que tengan una potencia mayor que la especificada (W = A x V), entonces se funde el fusible.
- Utilizar un fusible adecuado si se cambia el fusible.
- No se debe utilizar para cargar vehículos eléctricos.
- Por cada adaptador se puede conectar exactamente un dispositivo (con excepción de las conexiones USB).
- No se puede utilizar en combinación con tomas de corriente múltiples ni con enchufes adaptadores.
- La garantía del fabricante se extingue en caso de uso inadecuado.
- Guardar este documento y las instrucciones de uso.

Garantía y limitación de responsabilidad
Este producto ha sido desarrollado para cumplir los requisitos de seguridad internacionales. El usuario debe tratar el producto con la cautela y el cuidado necesarios. La garantía material se extingue al cabo de 24 meses desde la fecha de compra y queda limitada exclusivamente a la sustitución del producto defectuoso. Aparte de la sustitución de un producto defectuoso dentro del plazo de garantía, WorldConnect AG no es responsable bajo ninguna circunstancia de los daños directos, indirectos y/o derivados de (i) un producto defectuoso, (ii) sucesos de fuerza mayor (iii), uso indebido del producto más allá de su uso previsto, (iv) uso contrario a las indicaciones de las instrucciones de uso. Queda excluida cualquier responsabilidad por lucro cesante, interrupción de servicio, pérdida de datos, así como todas las demás pérdidas y/o daños que se produzcan durante el servicio correcto o uso indebido del producto.

Reservado el derecho de modificaciones.
©2025 WorldConnect AG. Reservados todos los derechos.

FRANÇAIS

1. Adaptateur de voyage PRO Light USB, 3 pôles
1.1 PRO Light USB (2xA) :
max. 7 A; 110 V / 770 W – 240 V / 1680 W
2 x USB sortie type A : 5 V / max. 2,4 A (partagés), (max. 12 W)
1.2 PRO Light USB (4xA) :
max. 7 A ; 100 V / 700 W – 250 V / 1750 W
4 x USB sortie A : 5 V/max. 4,8 A (partagés), (max. 24 W)
1.3 PRO Light USB (AC) :
max. 7 A ; 100 V / 700 W – 250 V / 1750 W
1 x USB sortie type C : 5 V /max. 3 A, (max. 15 W)
1 x USB sortie type A : 5 V / max. 2,4 A, (max. 12 W)
PRO Light USB AC30PD:
max. 7 A ; 100 V / 700 W – 250 V / 1750 W
1 x USB sortie type C : 5-20 V / max. 3 A, (max. 30 W PD)
1 x USB sortie type A : 5-12 V / max. 3 A, (max. 18 W QC3.0)
Double sortie USB (A + C) : 5 V / max. 3 A (max. 15 W shared)
PRO Light USB AC45PD:
max. 7 A, 100 V / 700 W – 250 V / 1750 W
1 x USB sortie type C: 5-20 V / max. 3 A, (max. 45 W PD)
1 x USB sortie type A: 5-12 V / max. 2.4 A, (max. 20 W)
Double sortie USB (A + C): max. 24 W shared

2. Adaptateur de voyage World to Europe, 3 pôles
max. 16 A / 100 V – 250 V
2.1 inclus uniquement dans les versions **PRO Light USB – World**.

3. Remplacement du fusible
Fusible à retardement pour faible intensité (verre ou céramique) : T 7 A – 250 V CA, 6,3 x 25,4 mm

Standards de connecteurs : A États-Unis/Japon, **B** États-Unis, **C** Europe, **E** Schuko France, **F** Schuko, **G** Royaume-Uni, **I** Australie/Chine, **J** Suisse, **L** Italie, **N** Brésil

Consignes de sécurité
- Tenir hors de portée des enfants.
- Conçu pour une utilisation temporaire. Débrancher de la source d'alimentation/de l'appareil après utilisation.
- Ne pas utiliser avec un boîtier endommagé.
- Ne pas mettre en contact avec des liquides ou de l'humidité.
- Convient uniquement pour une utilisation dans des espaces clos (IP20).
- L'adaptateur n'est pas un transformateur de tension : la tension d'entrée de l'appareil à raccorder doit correspondre à la tension du réseau électrique local.
- En cas d'utilisation de l'adaptateur avec des appareils ayant une puissance supérieure à la valeur spécifiée (W = A x V), le fusible fond.
- Lors du remplacement du fusible utiliser le fusible approprié.
- Ne peut pas être utilisé pour charger les véhicules électriques.
- Un seul appareil doit être connecté à l'adaptateur (à l'exclusion des ports USB).
- Ne pas utiliser avec des prises multiples ou des prises adaptateurs.
- Toute utilisation non conforme entraîne l'annulation de la garantie du fabricant.
- Conserver ce document et le manuel d'utilisation.

Garantie et limitation de responsabilité
Ce produit a été développé pour répondre aux exigences internationales de sécurité. L'utilisateur doit manipuler le produit avec le soin et l'attention nécessaires. La garantie matérielle expire au bout de 24 mois à compter de la date d'achat et se limite exclusivement au remplacement du produit défectueux. Excepté pour le remplacement d'un produit défectueux pendant la période de garantie, WorldConnect AG ne sera en aucun cas tenu responsable des dommages directs, indirects et/ou consécutifs causés par (i) un produit défectueux ; (ii) des cas de force majeure ; (iii) une mauvaise utilisation du produit au-delà de son utilisation prévue ; (iv) une utilisation contraire aux instructions contenues dans le manuel d'utilisation. Toute responsabilité pour perte de profit, interruption d'activité, perte de données et tout autre type de pertes et/ou dommages qui surviennent lors d'un fonctionnement correct ou d'une mauvaise utilisation du produit est exclue.

Sous réserve de modifications.
©2025 WorldConnect AG. Tous droits réservés.

ÍSLENSKA

1. Alþjóðlegt PRO Light USB-ferðamillistykki, þriggja póla
1.1 PRO Light USB (2xA):
hám. 7 A; 110 V / 770 W – 240 V / 1680 W
2 x USB-úttakstengi af gerð **A:** 5 V / hám. 2,4 A (shared), (hám. 12 W)
1.2 PRO Light USB (4xA):
hám. 7 A; 100 V / 700 W – 250 V / 1750 W
4 x USB-úttakstengi af gerð **A:** 5 V / hám. 4,8 A (shared), (hám. 24 W)
1.3 PRO Light USB (AC):
hám. 7 A; 100 V / 700 W – 250 V / 1750 W
1 x USB-úttakstengi af gerð **C:** 5 V / hám. 3 A ,(hám. 15 W)
1 x USB-úttakstengi af gerð **A:** 5 V / hám. 2,4 A, (hám. 12 W)
PRO Light USB AC30PD:
hám. 7 A; 100 V / 700 W – 250 V / 1750 W
1 x USB-úttakstengi af gerð **C:** 5-20 V / hám. 3 A ,(hám. 30 W PD)
1 x USB-úttakstengi af gerð **A:** 5-12 V / hám. 3 A, (hám. 18 W QC3.0)
Tvöfalt USB tengi úttak (A + C): 5 V / hám. 3 A (hám. 15 W shared)
PRO Light USB AC45PD:
hám. 7 A, 100V/700W – 250V/1750W
1 x USB-úttakstengi af gerð C: 5-20 V / hám. 3 A, (hám. 45 W PD)
1 x USB-úttakstengi af gerð A: 5-9 V / hám. 2.4 A, (hám. 20 W)
Tvöfalt USB tengi úttak (A + C): hám. 24 W shared

2. World to Europe millistykki, þriggja póla
hám. 16 A / 100 V – 250 V
2.1 fylgir aðeins með **PRO Light USB – World** útfærslum.
3. Skipt um öryggi
Smávar með mikilli tregðu (gler eða keramik): T 7 A – 250 V AC, 6,3 x 25,4 mm.

Staðlar fyrir kló: A Bandaríkin/Japan, **B** Bandaríkin, **C** Evrópa, **E** frönsk Schuko, **F** Schuko, **G** Bretland, **I** Ástralía/Kína, **J** Sviss, **L** Ítalía, **N** Brasilía

Öryggisleiðbeiningar
- Haldið fjarri börnum.
- Ætlað fyrir tímabundna notkun. Takið úr sambandi við rafmagn/tæki eftir notkun.
- Má ekki nota ef ytra byrðið er skemmt.
- Má ekki komast í snertingu við vökva eða raka.
- Hentar aðeins til notkunar í lokuðu rými (IP20).
- Millistykkið er ekki spennubreytir: Inntaksspenna tækisins sem á að tengja við millistykkið verður að samræmast spennu rafveitukerfis á viðkomandi stað.
- Ef millistykkið er notað með tækjum með meira afli en tilgreint er (W = A x V) springur öryggið.
- Við skipti á öryggi skal nota öryggi við hæfi.
- Má ekki nota til að hlaða rafknúin ökutæki.
- Aðeins má tengja eitt tæki við hvert millistykki (USB-tengi eru undanskilin).
- Notið ekki með fjöltengjum eða millitenglum.
- Ábyrgð framleiðanda fellur úr gildi ef millistykkið er notað með röngum hætti.
- Geymið þetta skjal og notkunarleiðbeiningarnar.

Ábyrgð og takmörkun ábyrgðar
Þessi vara er hönnuð til að uppfylla alþjóðlegar öryggiskröfur. Notandi skal meðhöndla vöruna með fullnægjandi aðgát og varfærni. Ábyrgðin fellur úr gildi 24 mánuðum eftir kaupdag og nær eingöngu yfir skipti á gallaðri vöru fyrir nýja. Að undanskildum skiptum á gallaðri vöru innan ábyrgðartímans, ber WorldConnect AG ekki undir neinum kringumstæðum ábyrgð á beinu eða óbeinu tjóni og/eða tjóni sem rekja má til (i) gallaðrar vöru; (ii) óviðráðanlegra atvika; (iii) misnotkunar vörunnar eða notkunar sem fellur utan fyrirhugaðar notkunar; (iv) notkunar sem samræmist ekki leiðbeiningum í notkunarleiðbeiningunum. Sérhver ábyrgð á hagnaðarmissi, truflun á rekstri, gagnamissi, sem og öllu öðru tapi og/eða tjóni, sem upp kemur við rétta notkun eða misnotkun vörunnar, er útilokuð.

Breytingar áskildar.
©2025 WorldConnect AG. Öll réttindi áskilin.

ITALIANO

1. Adattatore da viaggio universale PRO Light USB, 3 pin
1.1 PRO Light USB (2xA):
max. 7 A; 110 V / 770 W - 240 V / 1680 W
2 porte USB tipo A: 5 V / max. 2,4 A (condivisa), (max. 12 W)
1.2 PRO Light USB (4xA):
max. 7 A; 100 V / 700 W - 250 V / 1750 W
4 porte USB tipo A: 5 V / max. 4,8 A (condivisa), (max. 24 W)
1.3 PRO Light USB (AC):
max. 7 A; 100 V / 700 W - 250 V / 1750 W
1 porta USB tipo C: 5 V / max. 3 A, (max. 15 W)
1 porta USB tipo A: 5 V / max. 2,4 A, (max. 12 W)
PRO Light USB AC30PD:
max. 7 A; 100 V / 700 W - 250 V / 1750 W
1 db USB-C kimenet: 5-20 V / max. 3 A, (max. 30 W PD)
1 db USB-A kimenet: 5-12 V / max. 3 A, (max. 18 W QC3.0)
Dupla USB port kimenet (A + C): 5 V / max. 3 A (max. 15 W shared)
PRO Light USB AC45PD:
max. 7 A, 100 V / 700 W - 250 V / 1750 W
1 db USB-C kimenet: 5-20 V / max. 3 A, (max. 45 W PD)
1 db USB-A kimenet: 5-9 V / max. 2.4 A, (max. 20 W)
Dupla USB port kimenet (A + C): max. 24 W shared

2. Hárompólusú World to Europe utazóadapter
max. 16 A / 100 V – 250 V
2.1 csak a **PRO Light USB – World** változatban.

3. Biztosítékcsere
Lomha csöves biztosíték (üveg vagy kerámia): T 7 A – 250 V AC, 6,3×25,4 mm.

Csatlakozószabványok: A USA/Japán, **B** USA, **C** Európa, **E** francia Schuko, **F** Schuko, **G** Egyesült Királyság, **I** Ausztrália/Kína, **J** Svájc, **L** Olaszország, **N** Brazília

Biztonsági utasítások
- Gyermekek elől tartsa távol.
- Időszakos használatra tervezve. Használat után válassza le az eszközről/hálózatról.
- Ha sérült a burkolata, ne használja.
- Az adapter folyadékkal, nedvességgel ne érintkezzen.
- Csak zárt térben történő használatra alkalmas (IP20).
- Az adapter nem feszültségátalakító: a csatlakoztatni kívánt eszköz bemeneti feszültségének összhangban kell lennie a helyi hálózati feszültséggel.
- A specifikációban szereplőnél nagyobb teljesítményű (W = A x V) eszközzel történő használat esetén a biztosíték kiolvad.
- Biztosítékcsere esetén használjon megfelelő biztosítékot.
- Elektromos járművek töltéséhez nem szabad használni.
- Adapterenként csak pontosan egy eszköz csatlakoztatható (az USB-csatlakozásokat kivéve).
- Ne használja elektromos elosztókkal és köztes dugaljakkal együtt.
- Szakszerűtlen használat esetén a gyártói garancia megszűnik.
- Kérjük, őrizze meg ezt a dokumentumot és a használati útmutatót.

Garancia és a felelősség korlátozása
Ezt a terméket úgy fejlesztettük, hogy megfeleljen a nemzetközi biztonsági követelményeknek. A terméket a szükséges körültekintéssel és gondossággal kell kezelni. A kellékszavatosság a vásárlás napjától számított 24 hónap elteltével megszűnik és kizárólag a hibás termékek cseréjére korlátozódik. Eltekintve a hibás termék garanciális időszakon belüli cseréjétől, a WorldConnect AG semmilyen körülmények között nem felelős a közvetlen, közvetett és/vagy következményes károkért, amelyek (i) hibás termék használatából, (ii) vis maior esetből, (iii) a termék nem rendeltetésszerű használatából (iv) vagy a használati útmutatóban leírtakkal ellentétes használatból erednek. Bármilyen elmaradt haszonnal, üzemszünettel, adatvesztéssel kapcsolatos felelősség, valamint minden egyéb, a termék szabályszerű üzemeltetés vagy nem rendeltetésszerű használata során keletkező veszteséggel és/vagy kárral összefüggő felelősség kizárt.

A változtatás jogát fenntartjuk.
©2025 WorldConnect AG. Minden jog fenntartva.

NEDERLANDS

1. Wereldstekker PRO Light USB, 3-pins
1.1 PRO Light USB (2xA):
max. 7 A; 110 V / 770 W - 240 V / 1680 W
2 x USB A-uitgangen: 5 V / max. 2,4 A (gedeeld), (max. 12W)
1.2 PRO Light USB (4xA):
max. 7 A; 100 V / 700 W - 250 V / 1750 W
4 x USB A-uitgangen: 5 V / max. 4,8 A (gedeeld), (max. 24W)
1.3 PRO Light USB (AC):
max. 7 A; 100 V / 700 W - 250 V / 1750 W
1 x USB C-uitgang: 5 V / max. 3 A ,(max. 15 W)
1x USB A-uitgang: 5 V / max. 2,4 A, (max. 12W)
PRO Light USB AC30PD:
max. 7 A; 100 V / 700 W - 250 V / 1750 W
1 x USB C-uitgang: 5-20 V / max. 3 A ,(max. 30 W PD)
1x USB A-uitgang: 5-12 V / max. 3 A, (max. 18 W QC3.0)
Dubbele USB-poortuitgang (A + C): 5 V / max. 3 A (max. 15 W shared)
PRO Light USB AC45PD:
max. 7 A, 100 V / 700 W - 250 V / 1750 W
1 x USB C-uitgang: 5-20 V / max. 3 A, (max. 45 W PD)
1x USB A-uitgang: 5-9 V / max. 2.4 A, (max. 20 W)
Dubbele USB-poortuitgang (A + C): max. 24 W shared

2. Reisstekker World to Europe, 3-pins
max. 16 A / 100 V - 250 V
2.1 alleen bij de **PRO Light USB - World**-versies inbegrepen.

3. Zekering vervangen
Trage zekering (glas of keramiek): T 7 A - 250 V AC, 6,3 x 25,4 mm.

Stekkerstandaarden: A VS/Japan, **B** VS, **C**

Med forbehold om endringer.
©2025 WorldConnect AG. Med enerett.

POLSKI

1. Adapter podróżny PRO Light USB, 3-bieg
1.1 PRO Light USB (2xA):
maks. 7 A; 110 V / 770 W – 240 V / 1680 W
2 x USB typ A wyjście: 5 V / maks. 2,4 A (współdzielone) (maks. 12 W)
1.2 PRO Light USB (4xA):
maks. 7 A; 100 V / 700 W – 250 V / 1750 W
4 x USB typ A wyjście: 5 V / maks. 4,8 A (współdzielone), (maks. 24 W)
1.3 PRO Light USB (AC):
maks. 7 A; 100 V / 700 W – 250 V / 1750 W
1 x USB typ C wyjście: 5 V / maks. 3 A, (maks. 15 W)
1 x USB typ A wyjście: 5 V / maks. 2,4 A, (maks. 12 W)
PRO Light USB AC30PD:
maks. 7 A; 100 V / 700 W – 250 V / 1750 W
1 x USB typ C wyjście: 5-20 V / maks. 3 A, (maks. 30 W PD)
1 x USB typ A wyjście: 5-12 V / maks. 3 A, (maks. 18 W QC3.0)
Podwójne wyjście portu USB (A + C): 5 V / maks. 3 A (maks. 15 W shared)
PRO Light USB AC45PD:
maks. 7 A, 100 V / 700 W – 250 V / 1750 W
1 x USB typ C wyjście: 5-20 V / maks. 3 A, (maks. 45 W PD)
1 x USB typ A wyjście: 5-9 V / maks. 2.4 A, (maks. 20 W)
Podwójne wyjście portu USB (A + C): maks. 24 W współdzielone

2. Adapter podróżny World to Europe, 3-bieg
maks. 16 A / 100–250 V
2.1 tylko w wersjach **PRO Light USB – World**.

3. Wymiana bezpieczników
Bezpiecznik czuły, zwłoczny (szklany lub ceramiczny): T 7 A – 250 V AC, 6.3 x 25.4 mm.

Standardy wtyczek: **A** USA/Japonia, **B** USA, **C** Europa, **E** Francuski Schuko, **F** Schuko, **G** UK, **I** Australia/Chiny, **J** Szwajcaria, **L** Włochy, **N** Brazylia

Wskazówki bezpieczeństwa
- Przechowywać z dala od dzieci.
- Do tymczasowego użytku. Po użyciu odłączyć od sieci elektrycznej/urządzenia.
- Nie stosować z uszkodzoną obudową.
- Unikać kontaktu z cieczami lub wilgocią.
- Wyłącznie do użytku w pomieszczeniach zamkniętych (IP20).
- Adapter nie jest konwerterem napięcia: Napięcie wejściowe przyłączanego urządzenia musi być zgodne z napięciem w lokalnej sieci zasilającej.
- W przypadku użytkowania adaptera z urządzeniami o większej mocy niż podano w specyfikacji (W = A x V) nastąpi przepalenie bezpiecznika.
- W razie wymiany bezpieczników użyć odpowiedniego bezpiecznika.
- Nie wolno stosować do ładowania pojazdów elektrycznych.
- Do każdego adaptera można podłączyć tylko jedno urządzenie (za wyjątkiem przyłączy USB).
- Nie stosować razem z przedłużaczami wielogniazdowymi lub przejściówkami.
- W przypadku nieprawidłowego stosowania następuje wygaśnięcie gwarancji producenta.
- Niniejszy dokument oraz instrukcję obsługi należy zachować.

Gwarancja i ograniczenie odpowiedzialności
Niniejszy produkt opracowano w celu zapewnienia zgodności z międzynarodowymi wymogami bezpieczeństwa. Użytkownik musi obchodzić się z produktem zachowując konieczną ostrożność i staranność. Gwarancja na produkt wygasa po upływie 24 miesięcy od daty zakupu i ogranicza się wyłącznie do wymiany wadliwego produktu. Za wyjątkiem wymiany wadliwego produktu w okresie objętym gwarancją firma WorldConnect AG w żadnym wypadku nie odpowiada za szkody bezpośrednie, pośrednie i/lub następcze będące konsekwencją (i) wadliwości produktu; (ii) działania siły wyższej; (iii) niewłaściwego użytkowania produktu w sposób wykraczający poza jego przeznaczenie; (iv) użytkowania niezgodnego z zaleceniami zawartymi w instrukcji obsługi. Wyklucza się wszelką odpowiedzialność z tytułu utraconych zysków, przestojów w produkcji, utraty danych oraz wszelkich innych strat i/lub szkód powstałych przy prawidłowej eksploatacji lub niewłaściwym użytkowaniu produktu.

Zmiany zastrzeżone.
© 2025 WorldConnect AG. Wszelkie prawa zastrzeżone.

PORTUGUÊS

1. Adaptador mundial PRO Light USB, 3 pinos
1.1 PRO Light USB (2xA):
máx. 7 A; 110 V/770 W – 240 V/1680 W
2 x saída USB tipo A: 5 V/máx. 2,4 A (shared), (máx. 12 W)
1.2 PRO Light USB (4xA):
máx. 7 A; 100 V/700 W – 250 V/1750 W
4 x saída USB tipo A: 5 V/máx. 4.8 A (shared), (máx. 24 W)
1.3 PRO Light USB (AC):
máx. 7 A; 100 V/700 W – 250 V/1750 W
1 x saída USB tipo C: 5 V/máx. 3 A, (máx. 15 W)
1 x saída USB tipo A: 5 V/máx. 2,4 A, (máx. 12 W)
PRO Light USB AC30PD:
máx. 7 A; 100 V / 700 W – 250 V/1750 W
1 x saída USB tipo C: 5-20 V / máx. 3 A, (máx. 30 W PD)
1 x saída USB tipo A: 5-12 V / máx. 3 A, (máx. 18 W QC3.0)
Saída de porta USB dupla (A+C): 5 V / máx.3 A (máx. 15 W shared)
PRO Light USB AC45PD:
máx. 7 A, 100 V / 700 W – 250 V / 1750 W
1 x saída USB tipo C: 5-20 V / máx. 3 A, (máx. 45 W PD)
1 x saída USB tipo A: 5-9 V / máx. 2.4 A, (máx. 20 W)
Saída de porta USB dupla (A + C): máx. 24 W shared

2. Adaptador de viagem World to Europe, 3 pinos
máx. 16 A/100 V – 250 V
2.1 apenas incluído nas versões **PRO Light USB – World**.

3. Substituição de fusíveis
Microfusível lento (vidro ou cerâmica): T 7 A – 250 V AC, 6,3 x 25,4 mm.

Tomadas padrão: **A** EUA/Japão, **B** EUA, **C** Euro, **E** Schuko de França, **F** Schuko, **G** Reino Unido, **I** Austrália/China, **J** Suíça, **L** Itália, **N** Brasil

Recomendações de segurança
- Manter fora do alcance de crianças.
- Previsto para uma utilização temporária. Após a utilização, desligar da rede elétrica/dispositivo.
- Não utilizar se a carcaça estiver danificada.
- Não permitir contacto com líquidos ou humidade.
- Não adequado para a utilização em espaços fechados (IP20).
- O adaptador não é um transformador de tensão: a tensão de entrada do dispositivo deve corresponder à tensão da rede elétrica local.
- A utilização do adaptador com dispositivos cuja potência seja superior à especificada (W = A x V) leva a que o fusível se queime.
- Ao substituir os fusíveis utilizar o fusível adequado.
- Não utilizar para carregar veículos elétricos.
- Deve apenas ser ligado um dispositivo por adaptador (exceto ligações USB).
- Não utilizar em conjunto com blocos de tomadas ou fichas adaptadoras.
- A garantia do fabricante é anulada em caso de utilização indevida.
- Conservar o presente documento e o manual de instruções.

Garantia e limitação da responsabilidade
Este produto foi desenvolvido para cumprir as normas internacionais de segurança. O utilizador deve manusear o produto com especial cuidado e precaução. A garantia material é anulada após 24 meses a partir da data de aquisição, e está limitada apenas à substituição do produto defeituoso. À parte da substituição de um produto defeituoso dentro do prazo da garantia, a WorldConnect AG não é, sob nenhuma circunstância, responsável por danos diretos, indiretos e/ou consequenciais, causados por (i) um produto defeituoso; (ii) eventos de força maior; (iii) uso indevido do produto para além da utilização prevista; (iv) utilização não conforme o manual de instruções. Exclui-se toda a responsabilidade por lucros cessantes, uma interrupção operacional, perda de dados, bem como todas as outras perdas e/ou danos resultantes do funcionamento correto ou uso indevido do produto.

Reservado o direito a alterações.
©2025 WorldConnect AG. Todos os direitos reservados.

ROMÂNĂ

1. Adaptor pentru călătorii PRO Light USB, 3 poli
1.1 PRO Light USB (2xA):
max. 7 A; 110 V / 770 W – 240 V / 1680 W
2 x ieșire USB Tip-A: 5 V / max. 2.4 A (shared), (max. 12 W)
1.2 PRO Light USB (4xA):
max. 7 A; 100 V / 700 W – 250 V / 1750 W
4 x ieșire USB Tip-A: 5 V / max. 4.8 A (shared), (max. 24 W)
1.3 PRO Light USB (AC):
max. 7 A; 100 V / 700 W – 250 V / 1750 W
1 x ieșire USB Tip-C: 5 V / max. 3 A, (max. 15 W)
1x ieșire USB Tip-A: 5 V / max. 2.4 A, (max. 12 W)
PRO Light USB AC30PD:
max. 7 A; 100 V / 700 W – 250 V / 1750 W
1 x ieșire USB Tip-C: 5-20 V / max. 3 A, (max. 30 W PD)
1x ieșire USB Tip-A: 5-12 V / max. 3 A, (max. 18 W QC3.0)
Ieșire dublu port USB (A + C): 5 V / max. 3 A (max. 15 W shared)
PRO Light USB AC45PD
max. 7 A, 100 V / 700 W – 250 V / 1750 W
1 x ieșire USB Tip-C: 5-20 V / max. 3 A, (max. 45 W PD)
1x ieșire USB Tip-A: 5-9 V / max. 2.4 A, (max. 20 W)
Ieșire dublu port USB (A + C): max. 24 W shared

2. Adaptor pentru călătorii World to Europe, 3 poli
max. 16 A / 100 V – 250 V
2.1 inclus numai la versiunile **PRO Light USB – World**.

3. Schimbarea siguranței
Siguranță pentru curent slab, cu acțiune întârziată (sticlă sau ceramică): T 7 A – 250 V AC, 6.3 x 25.4 mm.

Standarde ștecher: **A** SUA/Japonia, **B** SUA, **C** Euro, **E** Schuko model francez, **F** Schuko, **G** UK, **I** Australia/China, **J** Elveția, **L** Italia, **N** Brazilia

Indicații de siguranță
- Nu țineți la îndemâna copiilor.
- Prevăzut pentru utilizare temporară. După utilizare, decuplați de la rețeaua de curent/de la aparat.
- Nu utilizați cu o carcasă deteriorată.
- Nu aduceți în contact cu lichide sau cu umezeală.
- Adecvat doar pentru utilizare în spații închise (IP20).
- Adaptorul nu este transformator de tensiune: Tensiunea de intrare a aparatului care se va conecta trebuie să coincidă cu tensiunea rețelei locale de curent.
- În cazul utilizării adaptorului cu aparate cu o putere mai mare decât cea specificată (W = A x V), se va arde siguranța.
- La schimbarea siguranței utilizați siguranța potrivită.
- Utilizarea pentru încărcarea autovehiculelor electrice este interzisă.
- Per adaptor se poate conecta numai un aparat (cu excepția conexiunilor USB).
- Nu utilizați în combinație cu prize multiple sau ștechere intermediare.
- În caz de utilizare necorespunzătoare, garanția producătorului se anulează.
- Păstrarea acestui document și a instrucțiunilor de utilizare este obligatorie.

Garanție & limitarea răspunderii
Acest produs a fost conceput așa încât să respecte standardele de siguranță internaționale. Utilizatorul are obligația de a utiliza produsul cu prudența și grija necesare. Garanția materială se stinge la 24 de luni de la data cumpărării și se limitează exclusiv la înlocuirea produsului defect. Cu excepția înlocuirii unui produs defect în perioada de garanție, WorldConnect AG nu răspunde în nicio circumstanță pentru daune directe, indirect și/sau consecutive, cauzate de (i) un produs defect; (ii) evenimente de forță majoră; (iii) utilizarea abuzivă a produsului, cu nerespectarea scopului de utilizare; (iv) utilizarea cu nerespectarea instrucțiunilor din manualul de utilizare. Este exclusă orice garanție pentru pierderea profitului, întreruperea funcționării, pierderea de date, precum și alte pierderi și/sau defecțiuni, care intervin în cazul utilizării necorespunzătoare sau abuzive a produsului.

Ne rezervăm dreptul de a face modificări.
©2025 WorldConnect AG. Toate drepturile rezervate.

SLOVENČINA

1. Medzinárodný cestovný adaptér PRO Light USB, 3-pólový
1.1 PRO Light USB (2xA):
max. 7 A; 110 V / 770 W – 240 V / 1680 W
2 x USB typ A výstup: 5 V / max. 2.4 A (shared), (max. 12 W)
1.2 PRO Light USB (4xA):
max. 7 A; 100 V / 700 W – 250 V / 1750 W
4 x USB typ A výstup: 5 V / max. 4.8 A (shared), (max. 24 W)
1.3 PRO Light USB (AC):
max. 7 A; 100 V / 700 W – 250 V / 1750 W
1 x USB typ C výstup: 5 V / max. 3 A, (max. 15 W)
1x USB typ A výstup: 5 V / max. 2.4 A, (max. 12 W)
PRO Light USB AC30PD:
max. 7 A; 100 V / 700 W – 250 V / 1750 W
1 x USB typ C výstup: 5-20 V / max. 3 A, (max. 30 W PD)
1 x USB typ A výstup: 5-12 V / max. 3 A, (max. 18 W QC3.0)
Dvojni izhod USB Port (A + C): 5 V / max. 3 A (max. 15 W shared)
PRO Light USB AC45PD:
max. 7 A, 100 V / 700 W – 250 V / 1750 W
1 x USB typ C výstup: 5-20 V / max. 3 A, (max. 45 W PD)
1 x USB typ A výstup: 5-9 V / max. 2.4 A, (max. 20 W)
Dvojni izhod USB Port (A + C): max. 24 W shared

2. Cestovný adaptér World to Europe, 3-pólový
max. 16 A/100 V – 250 V
2.1 zahrnutý len v **PRO Light USB – World** verziách.

3. Výmena poistiek
Pomalá jemná poistka (sklo alebo keramika): T 7 A – 250 V AC, 6.3 x 25.4 mm.

Štandardy konektorov: **A** USA/Japonsko, **B** USA, **C** Euro, **E** Francúzsky s ochrannými kontaktmi, **F** S ochrannými kontaktmi, **G** UK, **I** Austrália/Čína, **J** Švajčiarsko, **L** Taliansko, **N** Brazília

Bezpečnostné upozornenia
- Udržiavajte mimo dosahu detí.
- Určené na dočasné použitie. Po použití odpojte od elektrickej siete/zariadenia.
- Nepoužívajte s poškodeným krytom.
- Zabráňte kontaktu s kvapalinou alebo vlhkosťou.
- Nevhodné na používanie v zatvorených priestoroch (IP20).
- Adaptér nie je menič napätia: Vstupné napätie pripájaného zariadenia sa musí zhodovať s napätím lokálnej elektrickej siete.
- Pri používaní adaptéra so zariadeniami vyššieho výkonu, ako je špecifikovaný (W = A x V), poistka prehorí.
- Pri výmene poistky použite vhodnú poistku.
- Nesmie sa použiť na nabíjanie elektrických vozidiel.
- Na každý adaptér sa smie pripojiť presne jedno zariadenie (s výnimkou USB prípojok).
- Nepoužívajte spoločne s viacnásobnými zásuvkami alebo prepojovacími konektormi.
- Pri neodbornom používaní zaniká záruka výrobcu.
- Uschovajte tento dokument a návod na použitie.

Záruka a obmedzenie ručenia
Tento produkt bol vyvinutý takým spôsobom, aby zodpovedal medzinárodným bezpečnostným požiadavkám. Používateľ musí produkt používať s potrebnou opatrnosťou a starostlivosťou. Predmetná záruka zaniká po 24 mesiacoch od dátumu zakúpenia a obmedzuje sa výlučne na náhradu poškodeného produktu. Odhliadnuc od náhrady za poškodený produkt počas záručnej doby neručí spoločnosť WorldConnect AG za žiadnych okolností za priame, nepriame a/alebo následné škody, ktoré sú spôsobené (i) chybným produktom; (ii) udalosťami vyššej moci; (iii) zneužitím produktu nad rámec účelu jeho použitia; (iv) používaním v rozpore s pokynmi v návode na použitie. Akákoľvek záruka za ušlý zisk, prevádzkové prestoje, stratu údajov, ako aj všetky ostatné straty a/alebo škody, ktoré vzniknú pri riadnej prevádzke alebo zneužití produktu, je vylúčená.

Právo na zmeny vyhradené.
©2025 WorldConnect AG. Všetky práva vyhradené.

SUOMI

1. Matkasovitin PRO Light USB, 3-napainen
1.1 PRO Light USB (2xA):
enintään 7 A; 110 V / 770 W – 240 V / 1680 W
2 x A-tyypin USB-lähtö: 5 V / enintään 2,4 A (jaettu), (enintään 12 W)
1.2 PRO Light USB (4xA):
enintään 7 A; 100 V / 700 W – 250 V / 1750 W
4 x A-tyypin USB-lähtö: 5 V / enintään 4,8 A (jaettu), (enintään 24 W)
1.3 PRO Light USB (AC):
enintään 7 A; 100 V / 700 W – 250 V / 1750 W
1 x C-tyypin USB-lähtö: 5 V / enintään 3 A, (enintään 15 W)
1 x A-tyypin USB-lähtö: 5 V / enintään 2,4 A, (enintään 12 W)
PRO Light USB AC30PD:
enintään 7 A; 100 V / 700 W – 250 V / 1750 W
1 x C-tyypin USB-lähtö: 5-20 V / enintään 3 A, (enintään 30 W PD)
1 x A-tyypin USB-lähtö: 5-12 V / enintään 3 A, (enintään 18 W QC3.0)
Kaksinkertainen USB-porttilähtö (A + C): 5 V / enintään 3 A (enintään 15W shared)
PRO Light USB AC45PD:
enintään 7 A, 100 V / 700 W – 250 V / 1750 W
1x USB-C port: 5-20 V / enintään 3 A, (enintään 45 W PD)
1x USB-A port: 5-9 V / enintään 2.4 A, (enintään 20 W)
Kaksinkertainen USB-porttilähtö (A + C): enintään 24 W shared

2. Maakohtaiset matkasovittimet World to Europe, 3-napainen
enintään 16 A / 100 V – 250 V
2.1 vain versioihin **PRO Light USB – World** sisältyy.

3. Sulakkeen vaihto
Hidas hienosulake (lasi tai keraaminen): T 7 A – 250 V AC, 6,3 x 25,4 mm.

Pistokestandardit: **A** USA/Japani, **B** USA, **C** Euro, **E** Ranskalainen suko, **F** Suko, **G** UK, **I** Australia/Kiina, **J** Sveitsi, **L** Italia, **N** Brasilia

Varotoimet
- Pidä poissa lasten ulottuvilta.
- Suunniteltu tilapäiseen käyttöön. Kytke irti sähköverkosta/laitteesta käytön jälkeen.
- Älä käytä, jos kotelo on vaurioitunut.
- Laite ei saa olla kosketuksissa nesteiden tai kosteuden kanssa.
- Tarkoitettu käytettäväksi vain sisätiloissa (IP20).
- Sovitin ei ole jännitemuuntaja: Liitetyn laitteen tulojännitteen on vastattava paikallisen sähköverkon jännitettä.
- Kun sovitinta käytetään sellaisten laitteiden kanssa, joiden teho on määritettyä korkeampi (W = A x V), sulake palaa.
- Kun vaihdat sulaketta käytä sopivaa sulaketta.
- Ei saa käyttää sähköajoneuvojen lataamiseen.
- Yhteen sovittimeen saa liittää vain yhden laitteen (lukuun ottamatta USB-liitäntöjä).
- Älä käytä moniosaisten pistorasioiden tai välipistokkeiden kanssa.
- Epäasianmukainen käyttö aiheuttaa valmistajan takuun raukeamisen.
- Säilytä tämä asiakirja ja käyttöohje.

Takuu & vastuunrajoitus
Tämä tuote on suunniteltu täyttämään kansainväliset turvallisuusvaatimukset. Käyttäjän on noudatettava riittävää varovaisuutta ja huolellisuutta tuotetta käsiteltäessä. Materiaalitakuu raukeaa 24 kuukauden kuluttua ostopäivästä ja se rajoittuu ainoastaan viallisen tuotteen korvaamiseen. Lukuun ottamatta viallisen tuotteen korvaamista takuuajan kuluessa, WorldConnect AG ei ole missään tapauksessa vastuussa suorista, epäsuorista ja/tai välillisistä vahingoista, jotka aiheutuvat (i) virheellisestä tuotteesta, (ii) ylivoimaisesta esteestä, (iii) tuotteen väärinkäytöstä käyttötarkoitukseensa nähden, (iv) käyttöohjeessa annettujen ohjeiden vastaisesta käytöstä. Kaikenlainen vastuu menetetyistä ansioista, liiketoiminnan keskeytyksestä, tietojen menetyksestä ja mistään muista menetyksistä ja/tai vahingoista, jotka johtuvat tuotteen asianmukaisesta käytöstä tai sen väärinkäytöstä, on poissuljettu.

Oikeudet muutoksiin pidätetään.
©2025 WorldConnect AG. Kaikki oikeuden pidätetään.

SVENSKA

1. Världsreseadapter PRO Light USB, 3-polig
1.1 PRO Light USB (2xA):
Max 7 A, 110 V / 770 W – 240 V / 1680 W
2 USB-utgångar typ A: 5 V / max 2,4 A (delad), (max 12 W)
1.2 PRO Light USB (4xA):
Max 7 A, 100 V / 700 W – 250 V / 1750 W
4 x USB-utgång typ A: 5 V / max 4,8 A (delad), (max 24 W)
1.3 PRO Light USB (AC):
Max 7 A, 100 V/700 W – 250 V / 1750 W
1 USB-utgång typ C: 5 V / max 3 A, (max 15 W)
1 USB-utgång typ A: 5 V / max 2,4 A, (max 12 W)
PRO Light USB AC30PD:
Max 7 A, 100 V/700 W – 250 V / 1750 W
1 USB-utgång typ C: 5-20 V / max 3 A, (max 30 W PD)
1 USB-utgång typ A: 5-12 V / max 3 A, (max 18 W QC3.0)
Dubbel USB-portutgång (A + C): 5 V / max 3 A (max 15 W shared)
PRO Light USB AC45PD:
Max 7 A, 100 V / 700 W – 250 V / 1750 W
1 USB-utgång typ C: 5-20 V / max 3 A, (max 45 W PD)
1 USB-utgång typ A: 5-9 V / max 2,4 A, (max 20 W)
Dubbel USB-portutgång (A + C): max 24 W delad

2. Världsreseadapter World to Europe, 3-polig
Max 16 A/100 V – 250 V
2.1 Ingår bara i **versionerna PRO Light USB – World**.

3. Byte av säkring
Trög finsäkring (glas eller keramik): T 7 A – 250 V AC, 6,3 x 25,4 mm.

Stickkontaktsstandarder: **A** USA/Japan, **B** USA, **C** Euro, **E** Fransk jordad, **F** jordad, **G** Storbritannien, **I** Australien/Kina, **J** Schweiz, **L** Italien, **N** Brasilien

Säkerhetsanvisningar
- Håll den borta från barn.
- Den är avsedd endast för temporär användning. Dra ut den ur eluttaget respektive apparaten efter användningen.
- Använd den inte, om höljet är skadat.
- Den får inte komma i kontakt med vätska eller fukt.
- Den är avsedd att användas endast i slutna rum (IP20).
- Adaptern är ingen spänningsomvandlare. Ingångsspänningen för den apparat som ska anslutas måste stämma överens med spänningen i det lokala elnätet.
- Säkringen går, om adaptern används till enheter med en högre effekt än specifikationen (W = A x V) anger.
- Sätt i rätt sorts säkring vid byte av säkring.
- Den får inte användas för laddning av elektriska fordon.
- Endast en apparat får anslutas per adapter (gäller inte för USB-anslutningar).
- Använd den inte tillsammans med eluttagslister eller mellanstickkontakter.
- Tillverkargarantin upphör att gälla, om adaptern används på ett felaktigt sätt.
- Spara det här dokumentet och bruksanvisningen.

Garanti och ansvarsbegränsning
Den här produkten har tagits fram för att uppfylla de internationella säkerhetskraven. Användaren måste behandla produkten med försiktighet och omsorg. Den lagstadgade garantin, som begränsas till ersättning av en defekt produkt, upphör att gälla 24 månader efter köpdatumet. Bortsett från ersättning av en defekt produkt inom garantitiden, är WorldConnect AG under inga omständigheter ansvarig för direkta eller indirekta skador eller följdskador som förorsakas av (i) en defekt produkt, (ii) force majeure, (iii) missbruk av produkten utanför den avsedda användningen eller (iv) användning tvärs emot anvisningarna i den här bruksanvisningen. Allt ansvar för förlorad vinst, driftavbrott, dataförlust, liksom alla andra typer av förluster och/eller skador som kan uppstå vid korrekt användning eller missbruk av produkten, är uteslutet.

Rätten till ändringar förbehålls.
©2025 WorldConnect AG. Alla rättigheter förbehålls.

TÜRKÇE

1. Dünya seyahat adaptörü PRO Light USB, 3 kutuplu
1.1 PRO Light USB (2xA):
maks. 7 A; 110 V / 770 W – 240 V / 1680 W
2 x USB Tip A çıkışı: 5 V / maks. 2.4 A (shared), (maks. 12 W)
1.2 PRO Light USB (4xA):
maks. 7 A; 100 V / 700 W – 250 V / 1750 W
4 x USB Tip A çıkışı: 5 V / maks. 4.8 A (shared), (maks. 24 W)
1.3 PRO Light USB (AC):
maks. 7 A; 100 V / 700 W – 250 V / 1750 W
1 x USB Tip C çıkışı: 5 V / maks. 3 A, (maks. 15 W)
1x USB Tip A çıkışı: 5 V / maks. 2.4 A, (maks. 12 W)
PRO Light USB AC30PD:
maks. 7 A; 100 V / 700 W – 250 V / 1750 W
1 x USB Tip C çıkışı: 5-20 V / maks. 3 A, (maks. 30 W PD)
1x USB Tip A çıkışı: 5-12 V / maks. 3 A, (maks. 18 W QC3.0)
Çift USB Bağlantı Noktası çıkışı (A + C): 5 V/maks. 3 A (maks. 15 W shared)
PRO Light USB AC45PD:
maks. 7 A; 100 V / 700 W – 250 V / 1750 W
1 x USB Tip C çıkışı: 5-20 V / maks. 3 A, (maks. 45 W PD)
1x USB Tip A çıkışı: 5-9 V / maks. 2.4 A, (maks. 20 W)
Çift USB Bağlantı Noktası çıkışı (A + C): maks. 24 W shared

2. Dünya seyahat adaptörü World to Europe, 3 kutuplu
maks. 16 A / 100 V – 250 V
2.1 sadece **PRO Light USB – World** versiyonuna dahildir.

3. Sigorta değişimi
Gecikmeli hassas sigorta (cam veya seramik): T 7 A – 250 V AC, 6.3 x 25.4 mm.

Soket standartları: **A** ABD / Japonya, **B** ABD, **C** Euro, **E** Fransız Schuko, **F** Schuko, **G** UK, **I** Avustralya / Çin, **J** İsviçre, **L** İtalya, **N** Brezilya

Güvenlik talimatları
- Çocuklardan uzak tutun.
- Sadece geçici kullanım için uygundur. Kullanımdan sonra şebekeden / cihazdan ayırın.
- Hasarlı mahfazayla kullanmayın.
- Sıvı veya nemle temas ettirmeyin.
- Sadece kapalı alanlarda kullanım için uygundur (IP20).
- Adaptör bir gerilim dönüştürücü değildir: Bağlanacak cihazın giriş gerilimi, yerel şebeke bağlantısının gerilimine uygun olmalıdır.
- Adaptör belirlenen güçten (W = A x V) daha yüksek bir güce sahip cihazlarla kullanılırsa, sigorta yanar.
- Sigorta değişiminde uygun sigortayı kullanın.
- Elektrikli araçları şarj etmek için kullanılamaz.
- Her adaptör için tam bir cihaz bağlanabilir (USB bağlantıları hariç).
- Çoklu prizler veya ara soketlerle birlikte kullanmayın.
- Uygun olmayan kullanım durumunda üretici garantisi iptal olur.
- Bu doküman ve kullanım kılavuzu muhafaza edilmelidir.

Garanti ve sorumluluk sınırlaması
Bu ürün, uluslararası güvenlik taleplerini karşılamak üzere geliştirilmiştir. Kullanıcı ürünü gerekli özenle ve titizlikle kullanmalıdır. Ürün garantisi, satın alma tarihinden 24 ay sonra sona erer ve sadece arızalı ürünün yerine yedek ürün sağlanmasını kapsar. WorldConnect AG, arızalı ürün yerine yedek sağlanması dışında hiçbir koşul altında hasarlı bir ürün sebebiyle (i) doğrudan, dolaylı ve / veya sonrasında gelişen hasarlardan; (ii) kestirilemeyen durumların neden olduğu hasarlardan; (iii) ürünün kullanım amacı dışında kötüye kullanılmasından; (iv) kullanım kılavuzundaki talimatların aksine kullanım sonucu oluşan hasarlardan sorumlu değildir. Maddi kayıp, işletmenin durması, veri kaybı ve ayrıca ürünün düzenli kullanımı veya kötüye kullanımı esnasında oluşan tüm kayıp ve / veya zararlar, sorumluluk kapsamı dışındadır.

Değişiklik yapma hakkı saklıdır.
©2025 WorldConnect AG. Her hakkı saklıdır.

ΕΛΛΗΝΙΚΑ

1. Universal αντάπτορας ταξιδιού PRO Light USB, 3-πολικός
1.1 PRO Light USB (2xA):
έως 7 A, 110 V / 770 W – 240 V / 1680 W
2 x USB τύπου A, έξοδος: 5 V / έως 2,4 A (κοινή), (έως 12 W)
1.2 PRO Light USB (4xA):
έως 7 A, 100 V / 700 W – 250 V / 1750 W
4 x USB τύπου A, έξοδος: 5 V / έως 4,8 A (κοινή), (έως 24 W)
1.3 PRO Light USB (AC):
έως 7 A, 100 V / 700 W – 250 V / 1750 W
1 x USB τύπου C, έξοδος: 5 V / έως 3 A, (έως 15 W)
1x USB τύπου A, έξοδος: 5 V / έως 2,4 A, (έως 12 W)
PRO Light USB AC30PD:
έως 7 A, 100 V / 700 W – 250 V / 1750 W
1 x USB τύπου C, έξοδος: 5-20 V / έως 3 A, (έως 30 W PD)
1x USB τύπου A, έξοδος: 5-12 V / έως 3 A, (έως 18 W QC3.0)
Έξοδος διπλής θύρας USB (A + C): 5 V / max. 3 A (max. 15 W shared)
PRO Light USB AC45PD:
έως 7 A, 100 V / 700 W – 250 V / 1750 W
1 x USB τύπου C, έξοδος: 5-20 V / έως 3 A, (έως 45 W PD)
1x USB τύπου A, έξοδος: 5-9 V / έως 2,4 A, (έως 20 W)
Έξοδος διπλής θύρας USB (A + C): μέγ. 24 W κοινή

2. Αντάπτορας ταξιδιού World to Europe, 3-πολικός
έως 16 A / 100 V – 250 V
2.1 Συμπεριλαμβάνεται μόνο στις εκδόσεις **PRO Light USB – World**.

3. Αντικατάσταση ασφάλειας
Ασφάλεια ακριβείας με χρονυστέρηση (από γυαλί ή κεραμικό): T 7 A – 250 V AC, 6,3 x 25,4 mm.

Πρότυπα βυσμάτων: **A** ΗΠΑ/Ιαπωνία, **B** ΗΠΑ, **C** Ευρώπη, **E** Σούκο Γαλλίας, **F** Σούκο, **G** HB, **I** Αυστραλία/Κίνα, **J** Ελβετία, **L** Ιταλία, **N** Βραζιλία

Οδηγίες ασφαλείας
- Κρατήστε το προϊόν μακριά από παιδιά.
- Προορίζεται για προσωρινή χρήση. Μετά από τη χρήση αποσυνδέστε το από το δίκτυο ρεύματος και από τη συσκευή.
- Μην χρησιμοποιείτε το προϊόν, αν το περίβλημα δεν είναι σε άψογη κατάσταση.
- Δεν επιτρέπεται η επαφή με υγρά ή υγρασία.
- Κατάλληλο μόνο για χρήση σε κλειστούς χώρους (IP20).
- Ο αντάπτορας δεν είναι μετατροπέας τάσης: Η τάση εισόδου της συσκευής που πρόκειται να συνδέσετε πρέπει να είναι ίδια με την τάση του τοπικού δικτύου ρεύματος.
- Αν ο αντάπτορας χρησιμοποιηθεί με συσκευές μεγαλύτερης ισχύος από την καθοριισμένη (W = A x V), η ασφάλεια καίγεται.
- Σε περίπτωση αντικατάστασης της ασφάλειας χρησιμοποιήστε την κατάλληλη ασφάλεια.
- Δεν επιτρέπεται η χρήση για τη φόρτιση ηλεκτρικών οχημάτων.
- Σε κάθε αντάπτορα επιτρέπεται η σύνδεση ακριβώς μίας συσκευής (εξαιρούνται οι συνδέσεις USB).
- Δεν επιτρέπεται η χρήση σε συνδυασμό με πολύμπριζο ή βύσμα-μεταχηματιστή.
- Σε περίπτωση ακατάλληλης χρήσης ακυρώνεται η εγγύηση του κατασκευαστή.
- Φυλάξτε αυτό το έγγραφο και τις οδηγίες χρήσης.

Εγγύηση και περιορισμός ευθύνης
Αυτό το προϊόν είναι σχεδιασμένο κατά συμμόρφωση με τις διεθνείς απαιτήσεις ασφαλείας. Ο χρήστης πρέπει να χρησιμοποιεί το προϊόν με την απαραίτητη σύνεση και προσοχή. Η εγγύηση για πραγματικά ελαττώματα λήγει μετά την παρέλευση 24 μηνών από την ημερομηνία αγοράς και περιορίζεται αποκλειστικά και μόνο στην αντικατάσταση του ελαττωματικού προϊόντος. Με εξαίρεση την αντικατάσταση ενός ελαττωματικού προϊόντος εντός της διάρκειας εγγύησης, η WorldConnect AG δεν ευθύνεται σε καμία περίπτωση για άμεσες, έμμεσες ή/και παρεπόμενες ζημιές που προκαλούνται από (i) ελαττωματικό προϊόν, (ii) συμβάντα ανωτέρας βίας, (iii) κατάχρηση του προϊόντος (χρήση διαφορετική από την προβλεπόμενη), (iv) χρήση αντίθετη από την αναφερόμενη στις οδηγίες χρήσης. Αποκλείεται οποιαδήποτε άλλη ευθύνη για απώλεια κέρδους, διακοπή λειτουργίας, απώλεια δεδομένων καθώς και οποιαδήποτε άλλη απώλεια ή/και ζημιά που προκύπτει κατά την κανονική χρήση ή κατάχρηση του προϊόντος.

Με την επιφύλαξη αλλαγών.
©2025 WorldConnect AG. Με την επιφύλαξη παντός δικαιώματος.

РУССКИЙ

1. Адаптер для путешествий универсальный PRO Light USB, 3-полюсный
1.1. PRO Light USB (2xA):
макс. 7 A; 110 В / 770 Вт – 240 В / 1680 Вт
2 выходных разъема USB Type-A: 5 В / макс. 2,4 А (совместное использование), (макс. 12 Вт)
1.2. PRO Light USB (4xA):
макс. 7 A; 100 В / 700 Вт – 250 В / 1750 Вт
4 выходных разъема USB Type-A: 5 В / макс. 4,8 А (совместное использование), (макс. 24 Вт)
1.3. PRO Light USB (AC):
макс. 7 A; 100 В / 700 Вт – 250 В / 1750 Вт
1 выходной разъем USB Type-C: 5 В / макс. 3 А, (макс. 15 Вт)
1 выходной разъем USB Type-A: 5 В / макс. 2,4 А, (макс. 12 Вт)
PRO Light USB AC30PD:
макс. 7 A; 100 В / 700 Вт – 250 В / 1750 Вт
1 выходной разъем USB Type-C: 5-20 В / макс. 3 А, (макс. 30 Вт PD)
1 выходной разъем USB Type-A: 5-12 В / макс. 3 А, (макс. 18 Вт QC3.0)
Двойной выход USB-порта (A + C): 5 V / max. 3 A (max. 15 W shared)
PRO Light USB AC45PD:
макс. 7 A; 100 В / 700 Вт – 250 В / 1750 Вт
1 выходной разъем USB Type-C: 5-20 В / макс. 3 А, (макс. 45Вт PD)
1 выходной разъем USB Type-A: 5-9 В / макс. 2,4 А, (макс. 20 Вт)
Двойной выход USB-порта (A + C): макс. 24 Вт совместное использование

**